

Compte administratif 2016

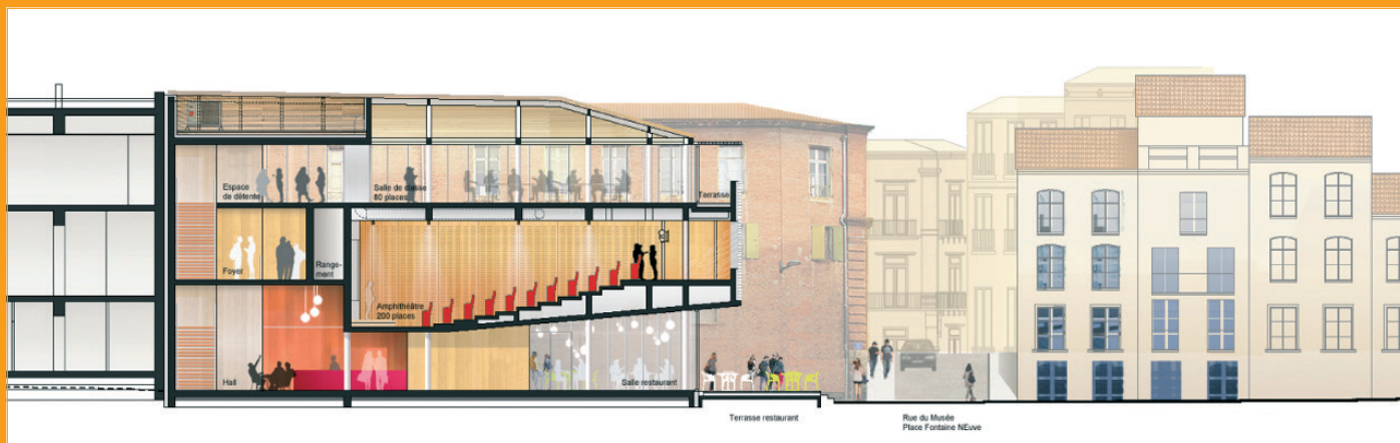

La future université en cœur de ville



PERPINYÀ
perpinya.com
la catalana

PERPIGNAN
mairie-perpignan.fr
la catalane

REPUBLIQUE FRANÇAISE

VILLE - VILLE DE PERPIGNAN (1)
AGREGÉ AU BUDGET PRINCIPAL DE (2)

Numéro SIRET : 21660136900012

POSTE COMPTABLE : TRESORIER PAYEUR MUNICIPAL

M 14

Compte administratif
 voté par nature

BUDGET : BUDGET PRINCIPAL VILLE DE PERPIGNAN (3)

ANNEE 2016

(1) Indiquer la nature juridique et le nom de la collectivité ou de l'établissement (commune, CCAS, EPCI, syndicat mixte, etc).

(2) A renseigner uniquement pour les budgets annexes.

(3) Indiquer le budget concerné : budget principal ou libellé du budget annexe.

SOMMAIRE

	Pages
I. Informations générales (5)	
A - Informations statistiques, fiscales et financières	4
B - Modalités de vote du budget	5
II. Présentation générale du budget	
A1 - Vue d'ensemble - Exécution du budget et détail des restes à réaliser	6
A2 - Vue d'ensemble - Section de fonctionnement - Chapitres	10
A3 - Vue d'ensemble - Section d'investissement - Chapitres	11
B1 - Balance générale du budget - Dépenses	13
B2 - Balance générale du budget - Recettes	14
III. Vote du budget	
A1 - Section de fonctionnement - Détail des dépenses	15
A2 - Section de fonctionnement - Détail des recettes	18
B1 - Section d'investissement - Détail des dépenses	20
B2 - Section d'investissement - Détail des recettes	23
B3 - Opérations d'équipement - Détail des chapitres et articles	sans objet
Budgets annexes	
Immeubles Commerciaux	bleu
PNRQAD	jaune
PRI Saint-Matthieu	orange
Zac du Foulon	violet

BUDGET PRINCIPAL

Code INSEE 66136	COMMUNE DE PERPIGNAN BUDGET PRINCIPAL	CA 2016
----------------------------	---	-------------------

I - INFORMATIONS GENERALES	I
INFORMATIONS STATISTIQUES, FISCALES ET FINANCIERES	A

Informations statistiques	Valeurs
Population totale (colonne h du recensement INSEE) :	123 089
Nombre de résidences secondaires (article R.2313-1 <i>in fine</i>) :	1 998
Nom de l'EPCI à fiscalité propre auquel la commune adhère :	
Perpignan Méditerranée Métropole CU	

Potentiel fiscal et financier 4 taxes (1)		Valeurs par hab. (population DGF)	Moyennes nationales du potentiel financier par habitants de la strate
Fiscal	Financier		
108 820 446	128 212 876	1 024,989615	1 252,155700

Informations financières - ratios (2)		Valeurs	Moyennes nationales de la strate (3) (a)
1	Dépenses réelles de fonctionnement/population	1 242	1 228
2	Produit des impositions directes/population	666	595
3	Recettes réelles de fonctionnement/population	1 511	1 375
4	Dépenses d'équipement brut/population	290	284
5	Encours de la dette/population	1 882	1 176
6	DGF/population	230	265
7	Dépenses de personnel/dépenses réelles de fonctionnement (2)	59,96%	56,80%
8	Dépenses de fonct. et remb. dette en capital/recettes réelles de fonct. (2)	92,38%	97,30%
9	Dépenses d'équipement brut/recettes réelles de fonctionnement (2)	19,21%	20,60%
10	Encours de la dette/recettes réelles de fonctionnement (2)	124,58%	85,60%

Dans l'ensemble des tableaux, les cases grisées ne doivent pas être remplies.

(1) Il s'agit du potentiel fiscal et du potentiel financier définis à l'article L.2334-4 du code général des collectivités territoriales qui figurent sur la fiche de répartition de la DGF de l'exercice N-1 établie sur la base des informations N-2 (transmise par les services préfectoraux).

(2) Les ratios 1 à 6 sont obligatoires pour les communes de 3 500 habitants et plus et leurs établissements publics administratifs ainsi que pour les EPCI dotés d'une fiscalité propre comprenant au moins une commune de 3 500 habitants et plus.

Les ratios 7 à 10 sont obligatoires pour les communes de 10 000 habitants et plus et leurs établissements publics administratifs ainsi que pour les EPCI dotés d'une fiscalité propre comprenant au moins une commune de 10 000 habitants et plus (cf. articles L.2313-1, L.2313-2, R.2313-1, R.2313-2 et R.5211-15 du CGCT). Pour les caisses des écoles, les EPCI non dotés d'une fiscalité propre et les syndicats mixtes associant exclusivement des communes et des EPCI, il conviendra d'appliquer les ratios prévus respectivement par les articles R.2313-7, R.5211-15 et R.5711-3 du CGCT.

(3) Il convient d'indiquer les moyennes de la catégorie de l'organisme en cause (commune, communauté urbaine, communauté d'agglomération...) et les sources d'où sont tirées les informations (statistiques de la direction générale des collectivités locales ou de la direction générale de la comptabilité publique). Il s'agit des moyennes de la dernière année connue.

(a) Source : DGFiP, comptes de gestion 2014 ; calcul DGCL (Communes de plus de 100 000 hab. Hors Paris). Hors gestion active de la dette.

I – INFORMATIONS GENERALES	I
MODALITES DE VOTE DU BUDGET	B

POUR MEMOIRE(1)

I – L'assemblée délibérante a voté le présent budget par nature :

- au niveau (2) du chapitre pour la section de fonctionnement.
- au niveau (2) du chapitre pour la section d'investissement.
 - sans (3) les chapitres « opérations d'équipement » de l'état III B 3.
 - sans (4) vote formel sur chacun des chapitres.

La liste des articles spécialisés sur lesquels l'ordonnateur ne peut procéder à des virements d'article à article est la suivante :

II – En l'absence de mention au paragraphe I ci-dessus, le budget est réputé voté par chapitre, et, en section d'investissement, sans chapitre de dépense « opération d'équipement ».

III – Les provisions sont (5) semi-budgétaires (pas d'inscriptions en recettes de la section d'investissement) .

(1) Rappeler les modalités relatives au vote du budget.

(2) A compléter par « du chapitre » ou « de l'article ».

(3) Indiquer « avec » ou « sans » les chapitres opérations d'équipement.

(4) Indiquer « avec » ou « sans » vote formel.

(5) A compléter par un seul des deux choix suivants :

- semi-budgétaires (pas d'inscription en recette de la section d'investissement),
- budgétaires (délibération n° du).

II – PRESENTATION GENERALE DU BUDGET	II
VUE D'ENSEMBLE	A1

EXECUTION DU BUDGET

		DEPENSES		RECETTES	
REALISATIONS DE L'EXERCICE (mandats et titres)	Section de fonctionnement	A	166 852 037,07	G	187 356 171,43
	Section d'investissement	B	63 118 928,90	H	63 006 061,55

		+		+	
REPORTS DE L'EXERCICE N-1	Report en section de fonctionnement (002)	C	0,00 (si déficit)	I	16 963 058,83 (si excédent)
	Report en section d'investissement (001)	D	23 174 925,15 (si déficit)	J	0,00 (si excédent)

TOTAL (réalisations + reports)		= A+B+C+D	253 145 891,12	= G+H+I+J	267 325 291,81
---------------------------------------	--	-----------	----------------	-----------	----------------

RESTES A REALISER A REPORTER EN N+1 (1)	Section de fonctionnement	E	0,00	K	0,00
	Section d'investissement	F	43 090 220,09	L	48 493 206,70
	TOTAL des restes à réaliser à reporter en N+1	= E+F	43 090 220,09	= K+L	48 493 206,70

RESULTAT CUMULE	Section de fonctionnement	= A+C+E	166 852 037,07	= G+I+K	204 319 230,26
	Section d'investissement	= B+D+F	129 384 074,14	= H+J+L	111 499 268,25
	TOTAL CUMULE	= A+B+C+D+E+F	296 236 111,21	= G+H+I+J+K+L	315 818 498,51

DETAIL DES RESTES A REALISER

Chap.	Libellé	Dépenses engagées non mandatées	Titres restant à émettre
TOTAL DE LA SECTION DE FONCTIONNEMENT		E	0,00
011	Charges à caractère général	0,00	
012	Charges de personnel, frais assimilés	0,00	
014	Atténuations de produits	0,00	
65	Autres charges de gestion courante	0,00	
656	Frais fonctionnement des groupes d'élus	0,00	
66	Charges financières	0,00	
67	Charges exceptionnelles	0,00	
70	Produits services, domaine et ventes div		0,00
73	Impôts et taxes		0,00
74	Dotations et participations		0,00
75	Autres produits de gestion courante		0,00
013	Atténuations de charges		0,00
76	Produits financiers		0,00
77	Produits exceptionnels		0,00
TOTAL DE LA SECTION D'INVESTISSEMENT		F	43 090 220,09
010	Stocks (4)	0,00	0,00
024	Produits des cessions d'immobilisations		6 935 539,26
10	Dotations, fonds divers et réserves	2 222 399,00	2 783 201,79
13	Subventions d'investissement	30 574,50	8 379 263,57
16	Emprunts et dettes assimilées	0,00	19 200 000,00

Chap.	Libellé	Dépenses engagées non mandatées	Titres restant à émettre
18	Compte de liaison : affectat° (BA,régie) (6)	0,00	0,00
20	Immobilisations incorporelles	1 767 286,20	0,00
204	Subventions d'équipement versées	2 429 008,82	0,00
21	Immobilisations corporelles	4 091 572,66	0,00
22	Immobilisations reçues en affectation (5)	0,00	0,00
23	Immobilisations en cours	21 769 176,83	315 000,00
26	Participat° et créances rattachées	0,00	0,00
27	Autres immobilisations financières	0,00	100 000,00
454111	Opération pour compte de tiers n° 11 - TRAVAUX POUR COMPTE DE TIERS (PREVISION) (2)	1 487 913,00	0,00
454117	Opération pour compte de tiers n° 17 - 73 RUE FOCH (2)	7 086,21	0,00
454137	Opération pour compte de tiers n° 37 - 53 RUE DE L ANGUILE (2)	73 563,91	0,00
454139	Opération pour compte de tiers n° 39 - 42 RUE DE L ANGUILE (2)	228 236,00	0,00
454140	Opération pour compte de tiers n° 40 - 44 BIS RUE ST FRANÇOIS DE PAULE (2)	78 155,90	0,00
454145	Opération pour compte de tiers n° 45 - 34 RUE DES CUIRASSIERS (2)	29 674,00	0,00
454146	Opération pour compte de tiers n° 46 - 2 BIS RUE DES AMANDIERS (2)	7 256,50	0,00
454147	Opération pour compte de tiers n° 47 - 46 RUE DUGOMMIER (2)	40 442,85	0,00
454148	Opération pour compte de tiers n° 48 - 33 RUE DES CUIRASSIERS (2)	45 000,00	0,00
454149	Opération pour compte de tiers n° 49 - 35 RUE DES CUIRASSIERS (2)	52 154,38	0,00
454150	Opération pour compte de tiers n° 50 - 9 RUE PETITE LA MONNAIE (2)	20 000,00	0,00
454151	Opération pour compte de tiers n° 51 - 13 RUE JOSEPH DENIS (2)	40 000,00	0,00
454152	Opération pour compte de tiers n° 52 - 18 RUE DES AUGUSTINS/ 1 RUE STE MAGDELEINE (2)	30 000,00	0,00
454153	Opération pour compte de tiers n° 53 - 13 RUE DES AUGUSTINS / 13 RUE DE LA POISSONNERIE (2)	20 000,00	0,00
454154	Opération pour compte de tiers n° 54 - 27 RUE FONTAINE NEUVE (2)	14 312,61	0,00
454155	Opération pour compte de tiers n° 55 - 7 AVENUE DU LYCÉE (2)	60 000,00	0,00
454156	Opération pour compte de tiers n° 56 - 8 RUE NEUVE (2)	5 000,00	0,00
454161	Opération pour compte de tiers n° 61 - 8 RUE LEFRANC / 11 RUE MARCEAU (2)	5 000,00	0,00
454162	Opération pour compte de tiers n° 62 - 16 RUE DE LA BRIQUETERIE (2)	5 000,00	0,00
454163	Opération pour compte de tiers n° 63 - 5 RUE DES MACONS (2)	30 000,00	0,00
454164	Opération pour compte de tiers n° 64 - 29 BIS RUE DUGOMMIER (2)	15 000,00	0,00
454165	Opération pour compte de tiers n° 65 - 17 RUE DUCHALMEAU (2)	20 000,00	0,00
454166	Opération pour compte de tiers n° 66 - 13 RUE DES AUGUSTINS (2)	10 000,00	0,00
454167	Opération pour compte de tiers n° 67 - 30 BIS RUE DE L ANGUILE (2)	10 000,00	0,00
454168	Opération pour compte de tiers n° 68 - 38 RUE DUGOMMIER (2)	15 000,00	0,00

VILLE DE PERPIGNAN - BUDGET PRINCIPAL VILLE DE PERPIGNAN - CA - 2016

Chap.	Libellé	Dépenses engagées non mandatées	Titres restant à émettre
454211	Opération pour compte de tiers n° 11 - TRAVAUX POUR COMPTE DE TIERS (PREVISION) (2)	0,00	1 487 913,00
454217	Opération pour compte de tiers n° 17 - 73 RUE FOCH (2)	0,00	7 086,21
454237	Opération pour compte de tiers n° 37 - 53 RUE DE L ANGUILE (2)	0,00	73 563,91
454239	Opération pour compte de tiers n° 39 - 42 RUE DE L ANGUILE (2)	0,00	228 236,00
454240	Opération pour compte de tiers n° 40 - 44 BIS RUE ST FRANÇOIS DE PAULE (2)	0,00	78 155,90
454245	Opération pour compte de tiers n° 45 - 34 RUE DES CUIRASSIERS (2)	0,00	29 674,00
454246	Opération pour compte de tiers n° 46 - 2 BIS RUE DES AMANDIERS (2)	0,00	7 256,50
454247	Opération pour compte de tiers n° 47 - 46 RUE DUGOMMIER (2)	0,00	40 442,85
454248	Opération pour compte de tiers n° 48 - 33 RUE DES CUIRASSIERS (2)	0,00	45 000,00
454249	Opération pour compte de tiers n° 49 - 35 RUE DES CUIRASSIERS (2)	0,00	52 154,38
454250	Opération pour compte de tiers n° 50 - 9 RUE PETITE LA MONNAIE (2)	0,00	20 000,00
454251	Opération pour compte de tiers n° 51 - 13 RUE JOSEPH DENIS (2)	0,00	40 000,00
454252	Opération pour compte de tiers n° 52 - 18 RUE DES AUGUSTINS/ 1 RUE STE MAGDELEINE (2)	0,00	30 000,00
454253	Opération pour compte de tiers n° 53 - 13 RUE DES AUGUSTINS / 13 RUE DE LA POISSONNERIE (2)	0,00	20 000,00
454254	Opération pour compte de tiers n° 54 - 27 RUE FONTAINE NEUVE (2)	0,00	14 312,61
454255	Opération pour compte de tiers n° 55 - 7 AVENUE DU LYCÉE (2)	0,00	60 000,00
454256	Opération pour compte de tiers n° 56 - 8 RUE NEUVE (2)	0,00	5 000,00
454261	Opération pour compte de tiers n° 61 - 8 RUE LEFRANC / 11 RUE MARCEAU (2)	0,00	5 000,00
454262	Opération pour compte de tiers n° 62 - 16 RUE DE LA BRIQUETERIE (2)	0,00	5 000,00
454263	Opération pour compte de tiers n° 63 - 5 RUE DES MACONS (2)	0,00	30 000,00
454264	Opération pour compte de tiers n° 64 - 29 BIS RUE DUGOMMIER (2)	0,00	15 000,00
454265	Opération pour compte de tiers n° 65 - 17 RUE DUCHALMEAU (2)	0,00	20 000,00
454266	Opération pour compte de tiers n° 66 - 13 RUE DES AUGUSTINS (2)	0,00	10 000,00
454267	Opération pour compte de tiers n° 67 - 30 BIS RUE DE L ANGUILE (2)	0,00	10 000,00
454268	Opération pour compte de tiers n° 68 - 38 RUE DUGOMMIER (2)	0,00	15 000,00
458102	Opération pour compte de tiers n° 02 - VOIRIE EQUIPEMENTS COMMUNAUTAIRES (2)	5 812 266,86	0,00
458103	Opération pour compte de tiers n° 03 - PARCS AIRES DE STATIONNEMENT (2)	382 034,86	0,00
458104	Opération pour compte de tiers n° 04 - OPAH ET RHI (2)	2 237 105,00	0,00
458202	Opération pour compte de tiers n° 02 - VOIRIE EQUIPEMENTS COMMUNAUTAIRES (2)	0,00	5 812 266,86
458203	Opération pour compte de tiers n° 03 - PARCS AIRES DE STATIONNEMENT COMMUNAUTAIRES (2)	0,00	382 034,86

VILLE DE PERPIGNAN - BUDGET PRINCIPAL VILLE DE PERPIGNAN - CA - 2016

Chap.	Libellé	Dépenses engagées non mandatées	Titres restant à émettre
458204	Opération pour compte de tiers n° 04 - OPAH ET RHI (2)	0,00	2 237 105,00

(1) Les restes à réaliser de la section de fonctionnement correspondent en dépenses, aux dépenses engagées non mandatées et non rattachées telles qu'elles ressortent de la comptabilité des engagements et en recettes, aux recettes certaines n'ayant pas donné lieu à l'émission d'un titre et non rattachées (R. 2311-11 du CGCT).

Les restes à réaliser de la section d'investissement correspondent en dépenses, aux dépenses engagées non mandatées au 31/12 de l'exercice précédent telles qu'elles ressortent de la comptabilité des engagements et aux recettes certaines n'ayant pas donné lieu à l'émission d'un titre au 31/12 de l'exercice précédent (R. 2311-11 du CGCT).

(2) Le chapitre 45 doit être détaillé conformément au plan de compte, tant en dépenses qu'en recettes.

II - PRESENTATION GENERALE DU BUDGET	II
SECTION DE FONCTIONNEMENT – CHAPITRES	A2

DEPENSES DE FONCTIONNEMENT

Chap.	Libellé	Crédits ouverts (BP+DM+RAR N-1)	Crédits employés (ou restant à employer)			Crédits annulés
			Mandats émis	Charg. rattachées	Restes à réaliser au 31/12	
011	Charges à caractère général	38 950 730,00	35 352 000,48	702 402,58	0,00	2 896 326,94
012	Charges de personnel, frais assimilés	92 623 028,00	92 139 697,34	69 719,22	0,00	413 611,44
014	Atténuations de produits	44 000,00	42 849,98	0,00	0,00	1 150,02
65	Autres charges de gestion courante	24 742 203,00	18 406 122,12	4 331,04	0,00	6 331 749,84
656	Frais fonctionnement des groupes d'élus	304 500,00	281 914,40	0,00	0,00	22 585,60
Total des dépenses de gestion courante		156 664 461,00	146 222 584,32	776 452,84	0,00	9 665 423,84
66	Charges financières	7 450 000,00	3 002 924,01	3 641 720,38	0,00	805 355,61
67	Charges exceptionnelles	1 585 782,00	144 710,86	0,00	0,00	1 441 071,14
68	Dotations provisions semi-budgétaires (1)	0,00	0,00			0,00
022	Dépenses imprévues	0,00				
Total des dépenses réelles de fonctionnement		165 700 243,00	149 370 219,19	4 418 173,22	0,00	11 911 850,59
023	Virement à la section d'investissement (2)	16 964 000,00				
042	Opérat° ordre transfert entre sections (2)	9 535 757,00	13 063 644,66			-3 527 887,66
043	Opérat° ordre intérieur de la section (2)	0,00	0,00			0,00
Total des dépenses d'ordre de fonctionnement		26 499 757,00	13 063 644,66			13 436 112,34
TOTAL		192 200 000,00	162 433 863,85	4 418 173,22	0,00	25 347 962,93
Pour information		(3) 0,00				
D 002 Déficit de fonctionnement reporté de N-1						

RECETTES DE FONCTIONNEMENT

Chap.	Libellé	Crédits ouverts (BP+DM+RAR N-1)	Crédits employés (ou restant à employer)			Crédits annulés
			Titres émis	Prod. rattachées	Restes à réaliser au 31/12	
013	Atténuations de charges	2 490 101,00	2 481 405,26	436 125,99	0,00	-427 430,25
70	Produits services, domaine et ventes div	24 011 382,17	23 095 477,15	222 800,00	0,00	693 105,02
73	Impôts et taxes	106 882 587,00	109 457 791,28	500 000,00	0,00	-3 075 204,28
74	Dotations et participations	37 946 652,00	40 868 963,55	2 121 977,34	0,00	-5 044 288,89
75	Autres produits de gestion courante	2 475 449,00	2 930 877,91	138 218,06	0,00	-593 646,97
Total des recettes de gestion courante		173 806 171,17	178 834 515,15	3 419 121,39	0,00	-8 447 465,37
76	Produits financiers	5 801,00	5 548,04	0,00	0,00	252,96
77	Produits exceptionnels	50 816,00	3 465 987,42	210 742,25	0,00	-3 625 913,67
78	Reprises provisions semi-budgétaires (1)	0,00	0,00			0,00
Total des recettes réelles de fonctionnement		173 862 788,17	182 306 050,61	3 629 863,64	0,00	-12 073 126,08
042	Opérat° ordre transfert entre sections (2)	1 374 153,00	1 420 257,18			-46 104,18
043	Opérat° ordre intérieur de la section (2)	0,00	0,00			0,00
Total des recettes d'ordre de fonctionnement		1 374 153,00	1 420 257,18			-46 104,18
TOTAL		175 236 941,17	183 726 307,79	3 629 863,64	0,00	-12 119 230,26
Pour information		(3) 16 963 058,83				
R 002 Excédent de fonctionnement reporté de N-1						

(1) Si la commune ou l'établissement applique le régime des provisions semi-budgétaires.

(2) DF 023 = RI 021 ; DI 040 = RF 042 ; RI 040 = DF 042 ; DI 041 = RI 041 ; DF 043 = RF 043.

(3) Les lignes de report ne font pas l'objet d'émission de mandat ou de titre (inscrire le montant reporté).

II – PRESENTATION GENERALE DU BUDGET	II
SECTION D'INVESTISSEMENT – CHAPITRES	A3

DEPENSES D'INVESTISSEMENT

Chap.	Libellé	Crédits ouverts (BP+DM+RAR N-1)	Mandats émis	Restes à réaliser au 31/12	Crédits annulés
010	Stocks (3)	0,00	0,00	0,00	0,00
20	Immobilisations incorporelles (sauf 204)	3 242 004,12	1 107 932,82	1 767 286,20	366 785,10
204	Subventions d'équipement versées	5 916 775,24	3 419 766,42	2 429 008,82	68 000,00
21	Immobilisations corporelles	7 660 006,69	3 538 929,04	4 091 572,66	29 504,99
22	Immobilisations reçues en affectation (4)	0,00	0,00	0,00	0,00
23	Immobilisations en cours	48 738 828,55	26 718 868,00	21 769 176,83	250 783,72
	Total des opérations d'équipement	0,00	0,00	0,00	0,00
	Total des dépenses d'équipement	65 557 614,60	34 785 496,28	30 057 044,51	715 073,81
10	Dotations, fonds divers et réserves	4 441 288,00	2 218 889,00	2 222 399,00	0,00
13	Subventions d'investissement	40 582,00	7,50	30 574,50	10 000,00
16	Emprunts et dettes assimilées	34 040 634,00	18 898 748,95	0,00	15 141 885,05
18	Compte de liaison : affectat° (BA,régie) (5)	0,00	0,00	0,00	0,00
26	Participat° et créances rattachées	0,00	0,00	0,00	0,00
27	Autres immobilisations financières	29 700,00	150,00	0,00	29 550,00
020	Dépenses imprévues	0,00			
	Total des dépenses financières	38 552 204,00	21 117 795,45	2 252 973,50	15 181 435,05
45...	Total des op. pour compte de tiers (6)	15 636 103,25	4 854 857,05	10 780 202,08	1 044,12
	Total des dépenses réelles d'investissement	119 745 921,85	60 758 148,78	43 090 220,09	15 897 552,98
040	Opérat° ordre transfert entre sections (1)	1 374 153,00	1 420 257,18		-46 104,18
041	Opérations patrimoniales (1)	2 405 000,00	940 522,94		1 464 477,06
	Total des dépenses d'ordre d'investissement	3 779 153,00	2 360 780,12		1 418 372,88
	TOTAL	123 525 074,85	63 118 928,90	43 090 220,09	17 315 925,86
	Pour information	(2) 23 174 925,15			
	D 001 Solde d'exécution négatif reporté de N-1				

RECETTES D'INVESTISSEMENT

Chap.	Libellé	Crédits ouverts (BP+DM+RAR N-1)	Titres émis	Restes à réaliser au 31/12	Crédits annulés
010	Stocks (3)	0,00	0,00	0,00	0,00
13	Subventions d'investissement	15 223 610,50	6 139 727,91	8 379 263,57	704 619,02
16	Emprunts et dettes assimilées (hors 165)	49 870 000,00	15 611 428,00	19 200 000,00	15 058 572,00
20	Immobilisations incorporelles (sauf 204)	1 100,00	0,00	0,00	1 100,00
204	Subventions d'équipement versées	1 100,00	14 090,69	0,00	-12 990,69
21	Immobilisations corporelles	1 100,00	0,00	0,00	1 100,00
22	Immobilisations reçues en affectation (4)	0,00	0,00	0,00	0,00
23	Immobilisations en cours	613 382,50	13 625,82	315 000,00	284 756,68
	Total des recettes d'équipement	65 710 293,00	21 778 872,42	27 894 263,57	16 037 157,01
10	Dotations, fonds divers et réserves (hors 1068)	9 544 434,00	6 761 231,89	2 783 201,79	0,32
1068	Excédents de fonctionnement capitalisés (7)	15 400 000,00	15 400 000,00	0,00	0,00
138	Autres subvent° invest. non transf.	170 590,00	170 796,48	0,00	-206,48
165	Dépôts et cautionnements reçus	7 000,00	0,00	0,00	7 000,00
18	Compte de liaison : affectat° (BA,régie)	0,00	0,00	0,00	0,00
26	Participat° et créances rattachées	434 480,00	0,00	0,00	434 480,00
27	Autres immobilisations financières	119 600,00	0,00	100 000,00	19 600,00
024	Produits des cessions d'immobilisations	10 772 743,00		6 935 539,26	
	Total des recettes financières	36 448 847,00	22 332 028,37	9 818 741,05	4 298 077,58
45...	Total des op. pour le compte de tiers (6)	15 636 103,00	4 890 993,16	10 780 202,08	-35 092,24
	Total des recettes réelles d'investissement	117 795 243,00	49 001 893,95	48 493 206,70	20 300 142,35
021	Virement de la sect° de fonctionnement (1)	16 964 000,00			
040	Opérat° ordre transfert entre sections (1)	9 535 757,00	13 063 644,66		-3 527 887,66

VILLE DE PERPIGNAN - BUDGET PRINCIPAL VILLE DE PERPIGNAN - CA - 2016

Chap.	Libellé	Crédits ouverts (BP+DM+RAR N-1)	Titres émis	Restes à réaliser au 31/12	Crédits annulés
041	Opérations patrimoniales (1)	2 405 000,00	940 522,94		1 464 477,06
Total des recettes d'ordre d'investissement		28 904 757,00	14 004 167,60		14 900 589,40
TOTAL		146 700 000,00	63 006 061,55	48 493 206,70	35 200 731,75
Pour information		(2) 0,00			
R 001 Solde d'exécution positif reporté de N-1					

(1) DF 023 = RI 021 ; DI 040 = RF 042 ; RI 040 = DF 042 ; DI 041 = RI 041 ; DF 043 = RF 043.

(2) Les lignes de report ne font pas l'objet d'émission de mandat ou de titre (inscrire le montant reporté).

(3) A servir uniquement dans le cadre d'un suivi des stocks selon la méthode de l'inventaire permanent simplifié autorisée pour les seules opérations d'aménagements (lotissement, ZAC...) par ailleurs retracées dans le cadre de budgets annexes.

(4) En dépenses, le chapitre 22 retrace les travaux d'investissement réalisés sur les biens reçus en affectation. En recette, il retrace, le cas échéant, l'annulation de tels travaux effectués sur un exercice antérieur.

(5) A servir uniquement lorsque la commune ou l'établissement effectue une dotation initiale en espèces au profit d'un service public non personnalisé qu'elle ou qu'il crée.

(6) Seul le total des opérations pour compte de tiers figure sur cet état (voir le détail Annexe IV A9).

(7) Le compte 1068 n'est pas un chapitre mais un article du chapitre 10.

II – PRESENTATION GENERALE DU BUDGET	II
BALANCE GENERALE DU BUDGET	B1

1 – Mandats émis (y compris sur les restes à réaliser N-1)

	FONCTIONNEMENT	Opérations réelles (1)	Opérations d'ordre (2)	TOTAL
011	Charges à caractère général	36 054 403,06		36 054 403,06
012	Charges de personnel, frais assimilés	92 209 416,56		92 209 416,56
014	Atténuations de produits	42 849,98		42 849,98
60	Achats et variation des stocks (3)		0,00	0,00
65	Autres charges de gestion courante	18 410 453,16		18 410 453,16
656	Frais fonctionnement des groupes d'élus (4)	281 914,40		281 914,40
66	Charges financières	6 644 644,39	0,00	6 644 644,39
67	Charges exceptionnelles	144 710,86	3 631 226,46	3 775 937,32
68	Dot. aux amortissements et provisions	0,00	9 432 418,20	9 432 418,20
71	Production stockée (ou déstockage) (3)		0,00	0,00
Dépenses de fonctionnement – Total		153 788 392,41	13 063 644,66	166 852 037,07
Pour information				0,00
D 002 Déficit de fonctionnement reporté de N-1				0,00

	INVESTISSEMENT	Opérations réelles (1)	Opérations d'ordre (2)	TOTAL
10	Dotations, fonds divers et réserves	2 218 889,00	0,00	2 218 889,00
13	Subventions d'investissement	7,50	0,00	7,50
15	Provisions pour risques et charges (5)		0,00	0,00
16	Emprunts et dettes assimilées (sauf 1688 non budgétaire)	18 898 748,95	0,00	18 898 748,95
18	Compte de liaison : affectat° (BA,régie)	(8) 0,00		0,00
	Total des opérations d'équipement	0,00		0,00
19	Différences sur réalisation d'immo. (5)		220 317,96	220 317,96
20	Immobilisations incorporelles (sauf 204) (6)	1 107 932,82	158 754,64	1 266 687,46
204	Subventions d'équipement versées	3 419 766,42	0,00	3 419 766,42
21	Immobilisations corporelles (6)	3 538 929,04	5 950,86	3 544 879,90
22	Immobilisations reçues en affectation (6)	(9) 0,00	0,00	0,00
23	Immobilisations en cours (6)	26 718 868,00	1 733 602,83	28 452 470,83
26	Participations et créances rattachées	0,00	0,00	0,00
27	Autres immobilisations financières	150,00	0,00	150,00
28	Amortissement des immobilisations (reprises)		242 153,83	242 153,83
29	Prov. pour dépréciat° immobilisations (5)		0,00	0,00
39	Prov. dépréciat° des stocks et en-cours (5)		0,00	0,00
45...	Total des opérations pour compte de tiers (7)	4 854 857,05	0,00	4 854 857,05
481	Charges à rép. sur plusieurs exercices		0,00	0,00
49	Prov. dépréc. comptes de tiers (5)		0,00	0,00
59	Prov. dépréc. comptes financiers (5)		0,00	0,00
3...	Stocks	0,00	0,00	0,00
Dépenses d'investissement –Total		60 758 148,78	2 360 780,12	63 118 928,90
Pour information				23 174 925,15
D 001 Solde d'exécution négatif reporté de N-1				23 174 925,15

(1) Y compris les opérations relatives au rattachement des charges et des produits et les opérations d'ordre semi-budgétaires.

(2) Voir liste des opérations d'ordre.

(3) Permet de retracer des opérations particulières telles que les opérations de stocks liées à la tenue d'un inventaire permanent simplifié.

(4) Communes, communautés d'agglomération et communautés urbaines de plus de 100 000 habitants.

(5) Si la commune ou l'établissement applique le régime des provisions budgétaires.

(6) Hors chapitres « opérations d'équipement ».

(7) Seul le total des opérations pour compte de tiers figure sur cet état (voir le détail Annexe IV A9).

(8) A servir uniquement lorsque la commune ou l'établissement effectue une dotation initiale en espèces au profit d'un service public non personnalisé qu'elle ou qu'il crée.

(9) En dépenses, le chapitre 22 retrace les travaux d'investissement réalisés sur les biens reçus en affectation. En recette, il retrace, le cas échéant, l'annulation de tels travaux effectués sur un exercice antérieur.

II – PRESENTATION GENERALE DU BUDGET	II
BALANCE GENERALE DU BUDGET	B2

2 – Titres émis (y compris sur les restes à réaliser N-1)

	FONCTIONNEMENT	Opérations réelles (1)	Opérations d'ordre (2)	TOTAL
013	Atténuations de charges	2 917 531,25		2 917 531,25
60	Achats et variation des stocks (3)		0,00	0,00
70	Produits services, domaine et ventes div	23 318 277,15		23 318 277,15
71	Production stockée (ou déstockage)		0,00	0,00
72	Production immobilisée		924 076,75	924 076,75
73	Impôts et taxes	109 957 791,28		109 957 791,28
74	Dotations et participations	42 990 940,89		42 990 940,89
75	Autres produits de gestion courante	3 069 095,97	0,00	3 069 095,97
76	Produits financiers	5 548,04	0,00	5 548,04
77	Produits exceptionnels	3 676 729,67	254 026,60	3 930 756,27
78	Reprise sur amortissements et provisions	0,00	242 153,83	242 153,83
79	Transferts de charges		0,00	0,00
Recettes de fonctionnement – Total		185 935 914,25	1 420 257,18	187 356 171,43
Pour information				16 963 058,83
R 002 Excédent de fonctionnement reporté de N-1				16 963 058,83

	INVESTISSEMENT	Opérations réelles (1)	Opérations d'ordre (2)	TOTAL
10	Dotations, fonds divers et réserves (sauf 1068)	6 761 231,89	0,00	6 761 231,89
1068	Excédents de fonctionnement capitalisés	15 400 000,00		15 400 000,00
13	Subventions d'investissement	6 310 524,39	0,00	6 310 524,39
15	Provisions pour risques et charges (4)		0,00	0,00
16	Emprunts et dettes assimilées (sauf 1688 non budgétaire)	15 611 428,00	0,00	15 611 428,00
18	Compte de liaison : affectat° (BA,régie)	(8) 0,00		0,00
19	Différences sur réalisation d'immo.		2 672 248,96	2 672 248,96
20	Immobilisations incorporelles (sauf 204) (5)	0,00	870 728,13	870 728,13
204	Subventions d'équipement versées	14 090,69	0,00	14 090,69
21	Immobilisations corporelles(5)	0,00	503 281,73	503 281,73
22	Immobilisations reçues en affectation(5)	(9) 0,00	0,00	0,00
23	Immobilisations en cours(5)	13 625,82	91 010,89	104 636,71
26	Participations et créances rattachées	0,00	434 479,69	434 479,69
27	Autres immobilisations financières	0,00	0,00	0,00
28	Amortissement des immobilisations		9 432 418,20	9 432 418,20
29	Prov. pour dépréciat° immobilisations (4)		0,00	0,00
39	Prov. dépréciat° des stocks et en-cours (4)		0,00	0,00
45...	Opérations pour compte de tiers (7)	4 890 993,16	0,00	4 890 993,16
481	Charges à rép. sur plusieurs exercices		0,00	0,00
49	Prov. dépréc. comptes de tiers (4)		0,00	0,00
59	Prov. dépréc. comptes financiers (4)		0,00	0,00
3...	Stocks	0,00	0,00	0,00
Recettes d'investissement – Total		49 001 893,95	14 004 167,60	63 006 061,55
Pour information				0,00
R 001 Solde d'exécution positif reporté de N-1				0,00

(1) Y compris les opérations relatives au rattachement des charges et des produits et les opérations d'ordre semi-budgétaires.

(2) Voir liste des opérations d'ordre.

(3) Permet de retracer des opérations particulières telles que les opérations de stocks liées à la tenue d'un inventaire permanent simplifié.

(4) Si la commune ou l'établissement applique le régime des provisions budgétaires.

(5) Hors chapitres « opérations d'équipement ».

(6) Seul le total des opérations pour compte de tiers figure sur cet état (voir le détail Annexe IV A9).

(7) A servir uniquement lorsque la commune ou l'établissement effectue une dotation initiale en espèces au profit d'un service public non personnalisé qu'elle ou qu'il crée.

(8) En dépenses, le chapitre 22 retrace les travaux d'investissement réalisés sur les biens reçus en affectation. En recette, il retrace, le cas échéant, l'annulation de tels travaux effectués sur un exercice antérieur.

III – VOTE DU BUDGET	III
SECTION DE FONCTIONNEMENT – DETAIL DES DEPENSES	A1

Chap/ art (1)	Libellé (1)	Crédits ouverts (BP+DM+RAR N-1)	Crédits employés (ou restant à employer)			Crédits annulés
			Mandats émis	Charges rattachées	Restes à réaliser au 31/12	
011	Charges à caractère général	38 950 730,00	35 352 000,48	702 402,58	0,00	2 896 326,94
60222	Produits d'entretien	34 700,00	34 338,32	137,52	0,00	224,16
60223	Fournitures des ateliers municipaux	721 000,00	657 135,38	49 149,83	0,00	14 714,79
60224	Fournitures administratives	129 660,00	115 513,59	10 613,98	0,00	3 532,43
60226	Vêtements de travail	244 500,00	225 935,14	14 966,29	0,00	3 598,57
60228	Autres fournitures consommables	1 121 998,00	976 757,08	105 923,33	0,00	39 317,59
6023	Alimentation	31 300,00	24 281,45	5 512,66	0,00	1 505,89
6032	Variats° stocks autres approvisionnements	2 300 000,00	2 230 611,38	0,00	0,00	69 388,62
6042	Achats prestat° services (hors terrains)	25 700,00	24 700,00	0,00	0,00	1 000,00
60611	Eau et assainissement	1 036 797,00	1 000 105,11	57,52	0,00	36 634,37
60612	Energie - Electricité	3 880 133,00	3 369 118,87	39 530,04	0,00	471 484,09
60621	Combustibles	53 390,00	37 441,58	628,49	0,00	15 319,93
60622	Carburants	996 343,00	880 152,35	102 430,41	0,00	13 760,24
60623	Alimentation	51 134,00	43 034,64	1 319,76	0,00	6 779,60
60628	Autres fournitures non stockées	533 367,00	479 072,02	28 262,94	0,00	26 032,04
60632	Fournitures de petit équipement	927 466,00	669 517,35	30 713,08	0,00	227 235,57
60633	Fournitures de voirie	193 160,00	193 021,99	0,00	0,00	138,01
6064	Fournitures administratives	500,00	374,31	0,00	0,00	125,69
6065	Livres, disques, ... (médiathèque)	166 690,00	158 785,10	4 712,41	0,00	3 192,49
6068	Autres matières et fournitures	372 631,00	365 117,80	0,00	0,00	7 513,20
611	Contrats de prestations de services	4 859 445,00	4 719 900,49	7 270,91	0,00	132 273,60
6132	Locations immobilières	522 201,00	464 875,77	0,00	0,00	57 325,23
6135	Locations mobilières	508 217,00	429 392,84	1 332,20	0,00	77 491,96
614	Charges locatives et de copropriété	40 517,00	37 917,96	0,00	0,00	2 599,04
61521	Entretien terrains	1 062 591,00	1 019 628,86	7 125,60	0,00	35 836,54
615221	Entretien, réparations bâtiments publics	312 394,00	252 024,80	12 656,24	0,00	47 712,96
615231	Entretien, réparations voiries	494 252,00	454 494,51	11 529,72	0,00	28 227,77
615232	Entretien, réparations réseaux	159 467,00	153 987,51	72,00	0,00	5 407,49
61551	Entretien matériel roulant	152 736,00	128 573,19	14 665,34	0,00	9 497,47
61558	Entretien autres biens mobiliers	200 769,00	158 685,88	8 402,54	0,00	33 680,58
6156	Maintenance	1 049 108,00	963 393,02	12 439,17	0,00	73 275,81
6161	Multirisques	406 216,00	406 214,07	0,00	0,00	1,93
6168	Autres primes d'assurance	363 907,00	363 793,35	0,00	0,00	113,65
617	Etudes et recherches	18 000,00	0,00	0,00	0,00	18 000,00
6182	Documentation générale et technique	98 540,00	97 301,71	462,53	0,00	775,76
6184	Versements à des organismes de formation	196 300,00	158 622,81	5 660,00	0,00	32 017,19
6185	Frais de colloques et de séminaires	5 000,00	1 319,40	0,00	0,00	3 680,60
6188	Autres frais divers	9 642 397,00	8 613 637,38	172 309,32	0,00	856 450,30
6225	Indemnités aux comptable et régisseurs	33 720,00	29 691,59	0,00	0,00	4 028,41
6226	Honoraires	84 586,00	74 690,09	0,00	0,00	9 895,91
6227	Frais d'actes et de contentieux	304 020,00	200 873,82	27 563,80	0,00	75 582,38
6228	Divers	164 703,00	117 610,46	0,00	0,00	47 092,54
6231	Annonces et insertions	120 177,00	105 115,27	0,00	0,00	15 061,73
6232	Fêtes et cérémonies	26 354,00	26 348,73	0,00	0,00	5,27
6233	Foires et expositions	14 776,00	0,00	0,00	0,00	14 776,00
6236	Catalogues et imprimés	375 331,00	295 357,02	2 172,00	0,00	77 801,98
6237	Publications	10 000,00	7 349,04	0,00	0,00	2 650,96
6238	Divers	1 880 516,00	1 839 822,43	0,00	0,00	40 693,57
6241	Transports de biens	48 400,00	28 852,30	0,00	0,00	19 547,70
6247	Transports collectifs	149 889,00	121 218,96	4 988,14	0,00	23 681,90
6248	Divers	5 000,00	4 860,00	0,00	0,00	140,00
6251	Voyages et déplacements	50 844,00	46 715,21	30,00	0,00	4 098,79
6256	Missions	40 306,00	39 739,73	0,00	0,00	566,27
6257	Réceptions	133 410,00	123 898,35	0,00	0,00	9 511,65
6261	Frais d'affranchissement	265 010,00	241 680,30	0,00	0,00	23 329,70
6262	Frais de télécommunications	487 700,00	437 785,95	809,88	0,00	49 104,17
627	Services bancaires et assimilés	15 581,00	13 179,39	0,00	0,00	2 401,61
6281	Concours divers (cotisations)	144 369,00	143 138,03	0,00	0,00	1 230,97

VILLE DE PERPIGNAN - BUDGET PRINCIPAL VILLE DE PERPIGNAN - CA - 2016

Chap/ art (1)	Libellé (1)	Crédits ouverts (BP+DM+RAR N-1)	Crédits employés (ou restant à employer)			Crédits annulés
			Mandats émis	Charges rattachées	Restes à réaliser au 31/12	
6282	Frais de gardiennage (églises, forêts, .	9 800,00	3 715,42	0,00	0,00	6 084,58
6283	Frais de nettoyage des locaux	540 082,00	463 974,97	11 074,21	0,00	65 032,82
6284	Redevances pour services rendus	29 005,00	29 004,62	0,00	0,00	0,38
62872	Remb. frais au budget annexe	13 500,00	9 057,74	0,00	0,00	4 442,26
62878	Remb. frais à d'autres organismes	45 000,00	28 561,70	7 500,00	0,00	8 938,30
6288	Autres services extérieurs	340 200,00	318 352,39	380,72	0,00	21 466,89
63512	Taxes foncières	656 574,00	656 239,63	0,00	0,00	334,37
6355	Taxes et impôts sur les véhicules	5 500,00	3 460,00	0,00	0,00	2 040,00
637	Autres impôts, taxes (autres organismes)	43 851,00	32 930,33	0,00	0,00	10 920,67
012	Charges de personnel, frais assimilés	92 623 028,00	92 139 697,34	69 719,22	0,00	413 611,44
6218	Autre personnel extérieur	583 787,00	571 131,51	0,00	0,00	12 655,49
6331	Versement de transport	829 932,00	829 237,03	0,00	0,00	694,97
6332	Cotisations versées au F.N.A.L.	259 207,00	258 322,21	0,00	0,00	884,79
6336	Cotisations CNFPT et CDGFPT	458 361,00	456 433,10	0,00	0,00	1 927,90
64111	Rémunération principale titulaires	44 940 291,00	44 647 331,89	0,00	0,00	292 959,11
64112	NBI, SFT, indemnité résidence	1 940 191,00	1 940 143,58	0,00	0,00	47,42
64118	Autres indemnités titulaires	10 922 851,00	10 922 834,25	0,00	0,00	16,75
64131	Rémunérations non tit.	5 796 728,00	5 771 678,72	0,00	0,00	25 049,28
64136	Indemnités préavis, licenciement non tit	30 092,00	30 091,37	0,00	0,00	0,63
64161	Emplois jeunes	19 360,00	19 359,72	0,00	0,00	0,28
64162	Emplois d'avenir	545 870,00	545 866,64	0,00	0,00	3,36
64168	Autres emplois d'insertion	513 151,00	513 145,30	0,00	0,00	5,70
6417	Rémunérations des apprentis	161 516,00	161 515,35	0,00	0,00	0,65
6451	Cotisations à l'U.R.S.S.A.F.	9 498 431,00	9 385 810,53	45 327,00	0,00	67 293,47
6453	Cotisations aux caisses de retraites	14 674 311,00	14 670 317,35	0,00	0,00	3 993,65
6455	Cotisations pour assurance du personnel	158 000,00	157 204,16	0,00	0,00	795,84
6456	Versement au F.N.C. supplément familial	131 564,00	131 564,00	0,00	0,00	0,00
6457	Cotis. sociales liées à l'apprentissage	1 001,00	1 000,10	0,00	0,00	0,90
6458	Cotis. aux autres organismes sociaux	177 127,00	177 111,00	0,00	0,00	16,00
64731	Allocations chômage versées directement	568 814,00	568 813,71	0,00	0,00	0,29
6475	Médecine du travail, pharmacie	273 808,00	273 807,89	0,00	0,00	0,11
6478	Autres charges sociales diverses	62 182,00	59 995,33	0,00	0,00	2 186,67
6488	Autres charges	76 453,00	46 982,60	24 392,22	0,00	5 078,18
014	Atténuations de produits	44 000,00	42 849,98	0,00	0,00	1 150,02
7398	Revers., restitut° et prélèvt divers	44 000,00	42 849,98	0,00	0,00	1 150,02
65	Autres charges de gestion courante	24 742 203,00	18 406 122,12	4 331,04	0,00	6 331 749,84
6531	Indemnités	899 532,00	899 531,58	0,00	0,00	0,42
6532	Frais de mission	18 000,00	17 043,30	0,00	0,00	956,70
6533	Cotisations de retraite	78 028,00	75 444,37	0,00	0,00	2 583,63
6534	Cotis. de sécurité sociale - part patron	234 440,00	234 439,59	0,00	0,00	0,41
6535	Formation	100 400,00	6 170,35	0,00	0,00	94 229,65
6536	Frais de représentation du maire	3 000,00	2 109,15	0,00	0,00	890,85
65372	Cotis. fonds financt alloc. fin mandat	100,00	0,00	0,00	0,00	100,00
6541	Créances admises en non-valeur	92 693,00	92 533,07	0,00	0,00	159,93
6542	Créances éteintes	13 010,00	13 006,49	0,00	0,00	3,51
6553	Service d'incendie	5 601 262,00	0,00	0,00	0,00	5 601 262,00
6555	Contribut° CNFPT (personnel privé emploi	10,00	0,00	0,00	0,00	10,00
6558	Autres contributions obligatoires	1 500 000,00	1 381 661,42	0,00	0,00	118 338,58
65733	Subv. fonct. Départements	22 000,00	0,00	0,00	0,00	22 000,00
657358	Subv. fonct. Autres groupements	241 918,00	241 918,00	0,00	0,00	0,00
657361	Subv. fonct. Caisse des écoles	909 100,00	909 100,00	0,00	0,00	0,00
657362	Subv. fonct. CCAS	1 813 925,00	1 733 924,32	0,00	0,00	80 000,68
65737	Autres établissements publics locaux	776 793,00	776 627,13	0,00	0,00	165,87
65738	Subv. fonct. Autres organismes publics	7 925 551,00	7 694 779,50	1 331,04	0,00	229 440,46
6574	Subv. fonct. Associat°, personnes privée	3 981 441,00	3 908 712,79	3 000,00	0,00	69 728,21
658	Charges diverses de gestion courante	531 000,00	419 121,06	0,00	0,00	111 878,94
656	Frais fonctionnement des groupes d'élus	304 500,00	281 914,40	0,00	0,00	22 585,60
6561	Frais de personnel	277 000,00	276 712,25	0,00	0,00	287,75
6562	Matériel, équipement et fournitures	27 500,00	5 202,15	0,00	0,00	22 297,85
TOTAL DEPENSES DE GESTION DES SERVICES (a) = (011+012+014+65+656)		156 664 461,00	146 222 584,32	776 452,84	0,00	9 665 423,84

VILLE DE PERPIGNAN - BUDGET PRINCIPAL VILLE DE PERPIGNAN - CA - 2016

Chap/ art (1)	Libellé (1)	Crédits ouverts (BP+DM+RAR N-1)	Crédits employés (ou restant à employer)			Crédits annulés
			Mandats émis	Charges rattachées	Restes à réaliser au 31/12	
66	Charges financières (b)	7 450 000,00	3 002 924,01	3 641 720,38	0,00	805 355,61
66111	Intérêts réglés à l'échéance	6 950 000,00	6 877 412,86	0,00	0,00	72 587,14
66112	Intérêts - Rattachement des ICNE	100 000,00	-3 939 275,21	3 641 720,38	0,00	397 554,83
6615	Intérêts comptes courants et de dépôts	200 000,00	11 892,14	0,00	0,00	188 107,86
6688	Autres	200 000,00	52 894,22	0,00	0,00	147 105,78
67	Charges exceptionnelles (c)	1 585 782,00	144 710,86	0,00	0,00	1 441 071,14
6711	Intérêts moratoires, pénalités / marché	20 000,00	0,00	0,00	0,00	20 000,00
6712	Amendes fiscales et pénales	500,00	0,00	0,00	0,00	500,00
6714	Bourses et prix	113 788,00	53 802,67	0,00	0,00	59 985,33
6718	Autres charges exceptionnelles gestion	3 000,00	1,26	0,00	0,00	2 998,74
673	Titres annulés (sur exercices antérieurs)	129 443,00	79 460,66	0,00	0,00	49 982,34
678	Autres charges exceptionnelles	1 319 051,00	11 446,27	0,00	0,00	1 307 604,73
68	Dotations provisions semi-budgétaires (d) (3)	0,00	0,00	0,00	0,00	0,00
022	Dépenses imprévues (e)	0,00				
TOTAL DES DEPENSES REELLES = a+b+c+d+e		165 700 243,00	149 370 219,19	4 418 173,22	0,00	11 911 850,59
023	Virement à la section d'investissement	16 964 000,00	0,00			16 964 000,00
042	Opérat° ordre transfert entre sections (4) (5) (6)	9 535 757,00	13 063 644,66			-3 527 887,66
675	Valeurs comptables immobilisations cédée	0,00	958 977,50			-958 977,50
6761	Différences sur réalisations (positives)	0,00	2 672 248,96			-2 672 248,96
6811	Dot. amort. et prov. Immos incorporelles	9 535 757,00	9 432 418,20			103 338,80
TOTAL DES PRELEVEMENTS AU PROFIT DE LA SECTION D'INVESTISSEMENT		26 499 757,00	13 063 644,66			13 436 112,34
043	Opérat° ordre intérieur de la section (7)	0,00	0,00			0,00
TOTAL DES DEPENSES D'ORDRE		26 499 757,00	13 063 644,66			13 436 112,34
TOTAL DES DEPENSES DE FONCTIONNEMENT DE L'EXERCICE (= Total des opérations réelles et d'ordre)		192 200 000,00	162 433 863,85	4 418 173,22	0,00	25 347 962,93
Pour information D 002 Déficit de fonctionnement reporté de N-1		0,00				

Détail du calcul des ICNE au compte 66112 (2)

Montant des ICNE de l'exercice	3 641 720,38
Montant des ICNE de l'exercice N-1	3 939 275,21
= Différence ICNE N – ICNE N-1	-297 554,83

(1) Détailler les chapitres budgétaires par article conformément au plan de comptes appliqué par la commune ou l'établissement.

(2) Si le mandatement des ICNE de l'exercice est inférieur au montant de l'exercice N-1, le montant du compte 66112 sera négatif.

(3) Si la commune ou l'établissement applique le régime des provisions semi-budgétaires.

(4) Cf. définition du chapitre des opérations d'ordre, DF 042 = RI 040.

(5) Dont 675 et 676.

(6) Le compte 6815 peut figurer dans le détail du chapitre 042 si la commune ou l'établissement applique le régime des provisions budgétaires.

(7) Chapitre destiné à retracer les opérations particulières telles que les opérations de stocks ou liées à la tenue d'un inventaire permanent simplifié.

III – VOTE DU BUDGET						III
SECTION DE FONCTIONNEMENT – DETAIL DES RECETTES						A2
Chap/ art(1)	Libellé (1)	Crédits ouverts (BP+DM+RAR N-1)	Crédits employés (ou restant à employer)			Crédits annulés
			Titres émis	Produits rattachés	Restes à réaliser au 31/12	
013	Atténuations de charges	2 490 101,00	2 481 405,26	436 125,99	0,00	-427 430,25
6032	Variat° stocks autres approvisionnements	2 300 000,00	2 044 078,19	186 303,61	0,00	69 618,20
6419	Remboursements rémunérations personnel	150 100,00	344 719,23	172 812,15	0,00	-367 431,38
6459	Rembours charges SS et prévoyance	40 001,00	92 607,84	77 010,23	0,00	-129 617,07
70	Produits services, domaine et ventes div	24 011 382,17	23 095 477,15	222 800,00	0,00	693 105,02
70311	Concessions cimetières (produit net)	260 000,00	217 529,00	0,00	0,00	42 471,00
70312	Redevances funéraires	2 000,00	752,00	0,00	0,00	1 248,00
70321	Stationnement et location voie publique	451 000,00	495 011,38	0,00	0,00	-44 011,38
70323	Redev. occupat° domaine public communal	750 600,00	1 081 293,45	0,00	0,00	-330 693,45
70388	Autres redevances et recettes diverses	584 500,00	545 512,00	0,00	0,00	38 988,00
704	Travaux	13 100,00	137 587,46	0,00	0,00	-124 487,46
7062	Redevances services à caractère culturel	130 999,00	194 395,55	0,00	0,00	-63 396,55
70631	Redevances services à caractère sportif	10 000,00	10 815,50	0,00	0,00	-815,50
7066	Redevances services à caractère social	1 085 099,00	1 029 827,39	0,00	0,00	55 271,61
7067	Redev. services périscolaires et enseign	1 740 000,00	1 596 504,19	222 800,00	0,00	-79 304,19
70688	Autres prestations de services	7 600,00	9 060,60	0,00	0,00	-1 460,60
70841	Mise à dispo personnel B.A. , régies	1 419 877,00	1 825 303,46	0,00	0,00	-405 426,46
70846	Mise à dispo personnel GFP rattachement	8 821 752,17	10 172 956,86	0,00	0,00	-1 351 204,69
70848	Mise à dispo personnel autres organismes	1 132 147,00	1 336 465,10	0,00	0,00	-204 318,10
70876	Remb. frais par le GFP de rattachement	7 474 145,00	4 266 572,63	0,00	0,00	3 207 572,37
70878	Remb. frais par d'autres redevables	17 060,00	50 223,99	0,00	0,00	-33 163,99
7088	Produits activités annexes (abonnements)	111 503,00	125 666,59	0,00	0,00	-14 163,59
73	Impôts et taxes	106 882 587,00	109 457 791,28	500 000,00	0,00	-3 075 204,28
73111	Taxes foncières et d'habitation	82 303 606,00	82 021 407,00	0,00	0,00	282 199,00
7318	Autres impôts locaux ou assimilés	10,00	214 990,00	0,00	0,00	-214 980,00
7321	Attribution de compensation	14 734 418,00	13 765 900,00	0,00	0,00	968 518,00
7322	Dotation de solidarité communautaire	10,00	294 438,00	0,00	0,00	-294 428,00
7325	Fonds péréquation ress. interco.,commun.	1 733 154,00	1 877 885,00	0,00	0,00	-144 731,00
7333	Taxes funéraires	62 000,00	60 333,00	0,00	0,00	1 667,00
7336	Droits de place	736 800,00	703 293,34	0,00	0,00	33 506,66
7337	Droits de stationnement	1 500 000,00	2 026 374,99	0,00	0,00	-526 374,99
7338	Autres taxes	101,00	19 656,84	0,00	0,00	-19 555,84
7343	Taxes sur les pylônes électriques	18 032,00	18 032,00	0,00	0,00	0,00
7351	Taxe consommation finale d'électricité	2 100 000,00	1 905 303,54	500 000,00	0,00	-305 303,54
7362	Taxes de séjour	475 000,00	455 996,33	0,00	0,00	19 003,67
7363	Impôt sur les spectacles	10,00	49 871,00	0,00	0,00	-49 861,00
7368	Taxes locales sur la publicité extérieur	1 500 000,00	1 652 563,67	0,00	0,00	-152 563,67
7381	Taxes additionnelles droits de mutation	1 577 447,00	3 471 154,69	0,00	0,00	-1 893 707,69
7388	Autres taxes diverses	141 999,00	920 591,88	0,00	0,00	-778 592,88
74	Dotations et participations	37 946 652,00	40 868 963,55	2 121 977,34	0,00	-5 044 288,89
7411	Dotation forfaitaire	16 000 000,00	16 399 028,00	0,00	0,00	-399 028,00
74123	Dotation de solidarité urbaine	7 496 366,00	9 198 527,00	0,00	0,00	-1 702 161,00
74127	Dotation nationale de péréquation	1 657 000,00	2 704 314,00	0,00	0,00	-1 047 314,00
745	Dotation spéciale instituteurs	99,00	0,00	0,00	0,00	99,00
746	Dotation générale de décentralisation	488 000,00	488 562,00	0,00	0,00	-562,00
74711	Participat° Etat emploi jeunes	10,00	0,00	0,00	0,00	10,00
74712	Emplois d'avenir	424 000,00	374 160,35	0,00	0,00	49 839,65
74718	Autres participations Etat	1 410 676,00	1 637 093,92	4 151,95	0,00	-230 569,87
7472	Participat° Régions	3 400,00	0,00	0,00	0,00	3 400,00
7473	Participat° Départements	23 950,00	23 943,09	0,00	0,00	6,91
74741	Participat° Communes du GFP	58 000,00	65 847,00	0,00	0,00	-7 847,00
74748	Participat° Autres communes	42 000,00	36 750,00	0,00	0,00	5 250,00
74751	Participat° GFP de rattachement	6 000,00	0,00	0,00	0,00	6 000,00
7477	Participat° Budget communautaire et FS	10,00	0,00	0,00	0,00	10,00
7478	Participat° Autres organismes	4 988 513,00	4 514 672,19	2 117 825,39	0,00	-1 643 984,58
748314	Dotat° unique compensat° spécif. TP	297 846,00	297 846,00	0,00	0,00	0,00
74834	Etat - Compens. exonérat° taxes foncière	539 501,00	618 255,00	0,00	0,00	-78 754,00
74835	Etat - Compens. exonérat° taxe habitat°	4 483 693,00	4 483 693,00	0,00	0,00	0,00

VILLE DE PERPIGNAN - BUDGET PRINCIPAL VILLE DE PERPIGNAN - CA - 2016

Chap/ art(1)	Libellé (1)	Crédits ouverts (BP+DM+RAR N-1)	Crédits employés (ou restant à employer)			Crédits annulés
			Titres émis	Produits rattachés	Restes à réaliser au 31/12	
7484	Dotation de recensement	27 588,00	26 272,00	0,00	0,00	1 316,00
75	Autres produits de gestion courante	2 475 449,00	2 930 877,91	138 218,06	0,00	-593 646,97
752	Revenus des immeubles	1 770 901,00	861 858,13	62 460,92	0,00	846 581,95
757	Redevances versées par fermiers, conces.	751,00	96 251,51	0,00	0,00	-95 500,51
758	Produits divers de gestion courante	703 797,00	1 972 768,27	75 757,14	0,00	-1 344 728,41
TOTAL = RECETTES DE GESTION DES SERVICES (a) = 70+73+74+75+013		173 806 171,17	178 834 515,15	3 419 121,39	0,00	-8 447 465,37
76	Produits financiers (b)	5 801,00	5 548,04	0,00	0,00	252,96
7688	Autres	5 801,00	5 548,04	0,00	0,00	252,96
77	Produits exceptionnels (c)	50 816,00	3 465 987,42	210 742,25	0,00	-3 625 913,67
7711	Dédits et pénalités perçus	110,00	0,00	0,00	0,00	110,00
7713	Libéralités reçues	100,00	0,00	0,00	0,00	100,00
7714	Recouvert créances admises en non valeur	100,00	18 694,93	0,00	0,00	-18 594,93
7718	Autres produits except. opérat° gestion	200,00	8 282,96	0,00	0,00	-8 082,96
773	Mandats annulés (exercices antérieurs)	100,00	82 195,39	0,00	0,00	-82 095,39
775	Produits des cessions d'immobilisations	0,00	3 410 908,50	0,00	0,00	-3 410 908,50
7788	Produits exceptionnels divers	50 206,00	-54 094,36	210 742,25	0,00	-106 441,89
78	Reprises provisions semi-budgétaires (d) (2)	0,00	0,00	0,00	0,00	0,00
TOTAL DES RECETTES REELLES =a+b+c+d		173 862 788,17	182 306 050,61	3 629 863,64	0,00	-12 073 126,08
042	Opérat° ordre transfert entre sections (3) (4) (5)	1 374 153,00	1 420 257,18			-46 104,18
722	Immobilisations corporelles	1 094 866,00	924 076,75			170 789,25
7761	Diff / réal (+) transférées en invest.	0,00	220 317,96			-220 317,96
7788	Produits exceptionnels divers	33 709,00	33 708,64			0,36
7811	Rep. amort. immos corpo. et incorp.	245 578,00	242 153,83			3 424,17
043	Opérat° ordre intérieur de la section (6)	0,00	0,00			0,00
TOTAL DES RECETTES D'ORDRE		1 374 153,00	1 420 257,18			-46 104,18
TOTAL DES RECETTES DE FONCTIONNEMENT DE L'EXERCICE (=Total des opérations réelles et d'ordre)		175 236 941,17	183 726 307,79	3 629 863,64	0,00	-12 119 230,26
Pour information R 002 Excédent de fonctionnement reporté de N-1		16 963 058,83				

Détail du calcul des ICNE au compte 7622

Montant des ICNE de l'exercice	0,00
Montant des ICNE de l'exercice N-1	0,00
= Différence ICNE N – ICNE N-1	0,00

(1) Détailler les chapitres budgétaires par article conformément au plan de comptes appliqué par la commune ou l'établissement.

(2) Si la commune ou l'établissement applique le régime des provisions semi-budgétaires.

(3) Cf. définitions du chapitre des opérations d'ordre, RF 042 = DI 040.

(4) Dont 776.

(5) Le compte 7815 peut figurer dans le détail du chapitre 042 si la commune ou l'établissement applique le régime des provisions budgétaires.

(6) Chapitre destiné à retracer les opérations particulières telles que les opérations de stocks ou liées à la tenue d'un inventaire permanent simplifié.

III – VOTE DU BUDGET					III
SECTION D'INVESTISSEMENT – DETAIL DES DEPENSES					B1
Chap/ art (1)	Libellé (1)	Crédits ouverts (BP+DM+RAR N-1)	Mandats émis	Restes à réaliser au 31/12	Crédits annulés
010	Stocks	0,00	0,00	0,00	0,00
20	Immobilisations incorporelles (sauf opérations et 204)	3 242 004,12	1 107 932,82	1 767 286,20	366 785,10
202	Frais réalisat° documents urbanisme	79 124,58	12 207,14	54 707,45	12 209,99
2031	Frais d'études	1 460 699,87	428 518,48	1 030 990,06	1 191,33
2032	Frais de recherche et de développement	284 511,48	161 885,10	122 626,38	0,00
2033	Frais d'insertion	118 570,56	85 591,20	32 978,88	0,48
2051	Concessions, droits similaires	899 097,63	373 075,64	525 983,43	38,56
2088	Autres immobilisations incorporelles	400 000,00	46 655,26	0,00	353 344,74
204	Subventions d'équipement versées (sauf opérations)	5 916 775,24	3 419 766,42	2 429 008,82	68 000,00
204111	Subv. Etat : Bien mobilier, matériel	120 000,00	100 000,00	20 000,00	0,00
2041512	GFP rat : Bâtiments, installations	396 746,73	0,00	396 746,73	0,00
204172	Autres EPL : Bâtiments, installations	2 061 894,64	739 761,42	1 262 133,22	60 000,00
204173	Autres EPL : Proj infrastruct. int. Nat.	1 951 478,62	1 820 107,00	131 371,62	0,00
204181	Autres org pub - Biens mob, mat, études	72 550,00	72 550,00	0,00	0,00
20421	Privé : Bien mobilier, matériel	8 000,00	0,00	0,00	8 000,00
20422	Privé : Bâtiments, installations	1 306 105,25	687 348,00	618 757,25	0,00
21	Immobilisations corporelles (sauf opérations)	7 660 006,69	3 538 929,04	4 091 572,66	29 504,99
2112	Terrains de voirie	49 839,00	31 152,75	18 679,20	7,05
2118	Autres terrains	977 335,40	125 458,98	851 875,20	1,22
2138	Autres constructions	2 247 391,00	1 029 820,62	1 217 567,38	3,00
21578	Autre matériel et outillage de voirie	13 142,76	4 861,33	8 057,32	224,11
2158	Autres inst., matériel, outill. techniques	257 027,78	200 063,60	56 964,18	0,00
2168	Autres collections et oeuvres d'art	160 671,29	97 258,62	63 412,06	0,61
2182	Matériel de transport	626 086,78	524 874,07	101 211,89	0,82
2183	Matériel de bureau et informatique	1 816 527,92	856 854,38	959 673,54	0,00
2184	Mobilier	446 232,27	231 605,35	185 988,83	28 638,09
2188	Autres immobilisations corporelles	1 065 752,49	436 979,34	628 143,06	630,09
22	Immobilisations reçues en affectation (sauf opérations)	0,00	0,00	0,00	0,00
23	Immobilisations en cours (sauf opérations)	48 738 828,55	26 718 868,00	21 769 176,83	250 783,72
2312	Agencements et aménagements de terrains	2 088 144,79	644 567,01	1 442 930,18	647,60
2313	Constructions	30 860 660,37	16 007 575,45	14 852 716,73	368,19
2315	Installat°, matériel et outillage techni	11 189 340,75	7 272 468,07	3 678 781,09	238 091,59
2316	Restauration collections, oeuvres d'art	1 252 154,51	644 448,33	607 607,29	98,89
2318	Autres immo. corporelles en cours	3 235 768,13	2 047 196,78	1 187 141,54	1 429,81
237	Avances versées commandes immo. corpo.	1 000,00	0,00	0,00	1 000,00
238	Avances versées commandes immo. incorp.	111 760,00	102 612,36	0,00	9 147,64
Total des dépenses d'équipement		65 557 614,60	34 785 496,28	30 057 044,51	715 073,81
10	Dotations, fonds divers et réserves	4 441 288,00	2 218 889,00	2 222 399,00	0,00
10223	TLE	3 510,00	0,00	3 510,00	0,00
103	Plan de relance FCTVA	4 437 778,00	2 218 889,00	2 218 889,00	0,00
13	Subventions d'investissement	40 582,00	7,50	30 574,50	10 000,00
1321	Subv. non transf. Etat, établ. nationaux	30 582,00	7,50	30 574,50	0,00
1343	P.A.E. non transférable	10 000,00	0,00	0,00	10 000,00
16	Emprunts et dettes assimilées	34 040 634,00	18 898 748,95	0,00	15 141 885,05
1641	Emprunts en euros	19 000 000,00	18 864 652,53	0,00	135 347,47
165	Dépôts et cautionnements reçus	7 000,00	464,26	0,00	6 535,74
166	Refinancement de dette	15 000 000,00	0,00	0,00	15 000 000,00
16818	Emprunts - Autres prêteurs	860,00	858,16	0,00	1,84
16878	Dettes - Autres organismes, particuliers	32 774,00	32 774,00	0,00	0,00
18	Compte de liaison : affectat° (BA,régie)	0,00	0,00	0,00	0,00
26	Participat° et créances rattachées	0,00	0,00	0,00	0,00
27	Autres immobilisations financières	29 700,00	150,00	0,00	29 550,00
275	Dépôts et cautionnements versés	14 700,00	150,00	0,00	14 550,00
2761	Créances avancées en garanties d'emprunt	15 000,00	0,00	0,00	15 000,00
020	Dépenses imprévues	0,00			
Total des dépenses financières		38 552 204,00	21 117 795,45	2 252 973,50	15 181 435,05

VILLE DE PERPIGNAN - BUDGET PRINCIPAL VILLE DE PERPIGNAN - CA - 2016

Chap/ art (1)	Libellé (1)	Crédits ouverts (BP+DM+RAR N-1)	Mandats émis	Restes à réaliser au 31/12	Crédits annulés
454111	TRAVAUX POUR COMPTE DE TIERS (PREVISION) (3)	1 487 913,00	0,00	1 487 913,00	0,00
454117	73 RUE FOCH (3)	10 000,00	1 923,10	7 086,21	990,69
454118	41 RUE DE L ANGUILE (3)	153 710,73	153 710,70	0,00	0,03
454119	5 RUE DES FARINES (3)	11 102,05	11 102,05	0,00	0,00
454120	7 RUE DES FARINES (3)	1 013,00	1 012,18	0,00	0,82
454134	9 RUE BAILLY (3)	20 360,00	20 359,27	0,00	0,73
454137	53 RUE DE L ANGUILE (3)	73 563,91	0,00	73 563,91	0,00
454139	42 RUE DE L ANGUILE (3)	228 236,00	0,00	228 236,00	0,00
454140	44 BIS RUE ST FRANÇOIS DE PAULE (3)	78 155,90	0,00	78 155,90	0,00
454143	36 RUE ARAGO (3)	915,00	914,45	0,00	0,55
454145	34 RUE DES CUIRASSIERS (3)	29 674,66	0,00	29 674,00	0,66
454146	2 BIS RUE DES AMANDIERS (3)	10 000,00	2 743,50	7 256,50	0,00
454147	46 RUE DUGOMMIER (3)	101 620,00	61 177,15	40 442,85	0,00
454148	33 RUE DES CUIRASSIERS (3)	45 000,00	0,00	45 000,00	0,00
454149	35 RUE DES CUIRASSIERS (3)	60 000,00	7 845,62	52 154,38	0,00
454150	9 RUE PETITE LA MONNAIE (3)	20 000,00	0,00	20 000,00	0,00
454151	13 RUE JOSEPH DENIS (3)	40 000,00	0,00	40 000,00	0,00
454152	18 RUE DES AUGUSTINS/ 1 RUE STE MAGDELEINE (3)	30 000,00	0,00	30 000,00	0,00
454153	13 RUE DES AUGUSTINS / 13 RUE DE LA POISSONNERIE (3)	20 000,00	0,00	20 000,00	0,00
454154	27 RUE FONTAINE NEUVE (3)	20 000,00	5 686,63	14 312,61	0,76
454155	7 AVENUE DU LYCÉE (3)	60 000,00	0,00	60 000,00	0,00
454156	8 RUE NEUVE (3)	5 000,00	0,00	5 000,00	0,00
454157	24 RUE JOSEPH BERTRAND (3)	1,00	0,00	0,00	1,00
454158	3 RUE DU SENTIER (3)	7 600,00	7 558,72	0,00	41,28
454159	56 AVENUE DU PALAIS DES EXPOSITIONS (3)	6 550,00	6 542,87	0,00	7,13
454160	62 RUE FOCH (3)	5 688,00	5 687,53	0,00	0,47
454161	8 RUE LEFRANC / 11 RUE MARCEAU (3)	5 000,00	0,00	5 000,00	0,00
454162	16 RUE DE LA BRIQUETERIE (3)	5 000,00	0,00	5 000,00	0,00
454163	5 RUE DES MACONS (3)	30 000,00	0,00	30 000,00	0,00
454164	29 BIS RUE DUGOMMIER (3)	15 000,00	0,00	15 000,00	0,00
454165	17 RUE DUCHALMEAU (3)	20 000,00	0,00	20 000,00	0,00
454166	13 RUE DES AUGUSTINS (3)	10 000,00	0,00	10 000,00	0,00
454167	30 BIS RUE DE L ANGUILE (3)	10 000,00	0,00	10 000,00	0,00
454168	38 RUE DUGOMMIER (3)	15 000,00	0,00	15 000,00	0,00
458102	VOIRIE EQUIPEMENTS COMMUNAUTAIRES (3)	8 819 549,00	3 007 282,14	5 812 266,86	0,00
458103	PARCS AIRES DE STATIONNEMENT (3)	702 000,00	319 965,14	382 034,86	0,00
458104	OPAH ET RHI (3)	3 478 451,00	1 241 346,00	2 237 105,00	0,00
Total des dépenses d'opérations pour compte de tiers		15 636 103,25	4 854 857,05	10 780 202,08	1 044,12
TOTAL DEPENSES REELLES		119 745 921,85	60 758 148,78	43 090 220,09	15 897 552,98
040	Opérat° ordre transfert entre sections (4)	1 374 153,00	1 420 257,18		-46 104,18
	Reprises sur autofinancement antérieur (5)	245 578,00	462 471,79		-216 893,79
192	Plus ou moins-values sur cession immo.	0,00	220 317,96		-220 317,96
28031	Frais d'études	186 751,00	183 355,21		3 395,79
28032	Frais de recherche et de développement	44 313,00	44 312,00		1,00
28033	Frais d'insertion	9 380,00	9 364,00		16,00
280422	Privé : Bâtiments, installations	5 134,00	5 122,62		11,38
	Charges transférées (6)	1 128 575,00	957 785,39		170 789,61
2031	Frais d'études	33 709,00	33 708,64		0,36
2312	Agencements et aménagements de terrains	352 281,00	352 280,22		0,78
2313	Constructions	492 585,00	345 365,97		147 219,03
2315	Installat°, matériel et outillage techni	199 500,00	193 021,99		6 478,01
2318	Autres immo. corporelles en cours	50 500,00	33 408,57		17 091,43
041	Opérations patrimoniales (7)	2 405 000,00	940 522,94		1 464 477,06
2031	Frais d'études	10 000,00	0,00		10 000,00
2051	Concessions, droits similaires	125 046,00	125 046,00		0,00

VILLE DE PERPIGNAN - BUDGET PRINCIPAL VILLE DE PERPIGNAN - CA - 2016

Chap/ art (1)	Libellé (1)	Crédits ouverts (BP+DM+RAR N-1)	Mandats émis	Restes à réaliser au 31/12	Crédits annulés
2182	Matériel de transport	2 411,00	2 410,86		0,14
2183	Matériel de bureau et informatique	3 540,00	3 540,00		0,00
2312	Agencements et aménagements de terrains	1 458 122,00	19 141,20		1 438 980,80
2313	Constructions	692 096,00	686 601,82		5 494,18
2315	Installat ^o , matériel et outillage techni	100 878,00	95 877,40		5 000,60
2316	Restauration collections, oeuvres d'art	2 067,00	2 066,64		0,36
2318	Autres immo. corporelles en cours	10 840,00	5 839,02		5 000,98
TOTAL DEPENSES D'ORDRE		3 779 153,00	2 360 780,12		1 418 372,88
TOTAL DES DEPENSES D'INVESTISSEMENT DE L'EXERCICE (= Total des dépenses réelles et d'ordre)		123 525 074,85	63 118 928,90	43 090 220,09	17 315 925,86
Pour information D 001 Solde d'exécution négatif reporté de N-1		23 174 925,15			

(1) Détailler les chapitres budgétaires par article conformément au plan de comptes appliqué par la commune ou l'établissement.

(2) Voir état III B3 pour le détail des opérations d'équipement.

(3) Voir annexes IV A9 pour le détail des opérations pour compte de tiers.

(4) Cf. définitions du chapitre d'opérations d'ordre, DI 040=RF 042.

(5) Les comptes 15, 29, 39, 49 et 59 peuvent figurer dans le détail du chapitre 040 si la commune ou l'établissement applique le régime des provisions budgétaires.

(6) Dont 192.

(7) Cf. définitions du chapitre des opérations d'ordre, DI 041= RI 041.

III – VOTE DU BUDGET					III
SECTION D'INVESTISSEMENT – DETAIL DES RECETTES					B2
Chap/ art (1)	Libellé (1)	Crédits ouverts (BP+DM+RAR N-1)	Titres émis	Restes à réaliser au 31/12	Crédits annulés
010	Stocks	0,00	0,00	0,00	0,00
13	Subventions d'investissement	15 223 610,50	6 139 727,91	8 379 263,57	704 619,02
1321	Subv. non transf. Etat, établ. nationaux	6 073 023,35	1 744 529,16	3 678 849,37	649 644,82
1322	Subv. non transf. Régions	2 245 302,15	931 172,53	1 272 839,62	41 290,00
1323	Subv. non transf. Départements	30 903,00	0,00	30 903,00	0,00
13251	Subv. non transf. GFP de rattachement	4 380 000,00	2 253 305,82	2 126 694,18	0,00
1327	Subv. non transf. Budget communautaire	2 361 236,00	1 128 308,60	1 232 927,40	0,00
1328	Autres subventions d'équip. non transf.	81 658,00	12 108,00	37 050,00	32 500,00
1343	P.A.E. non transférable	51 488,00	70 303,80	0,00	-18 815,80
16	Emprunts et dettes assimilées(hors 165)	49 870 000,00	15 611 428,00	19 200 000,00	15 058 572,00
1641	Emprunts en euros	34 870 000,00	15 611 428,00	19 200 000,00	58 572,00
166	Refinancement de dette	15 000 000,00	0,00	0,00	15 000 000,00
20	Immobilisations incorporelles(sauf 204)	1 100,00	0,00	0,00	1 100,00
2031	Frais d'études	1 100,00	0,00	0,00	1 100,00
204	Subventions d'équipement versées	1 100,00	14 090,69	0,00	-12 990,69
20422	Privé : Bâtiments, installations	1 100,00	14 090,69	0,00	-12 990,69
21	Immobilisations corporelles	1 100,00	0,00	0,00	1 100,00
2188	Autres immobilisations corporelles	1 100,00	0,00	0,00	1 100,00
22	Immobilisations reçues en affectation	0,00	0,00	0,00	0,00
23	Immobilisations en cours	613 382,50	13 625,82	315 000,00	284 756,68
2313	Constructions	1 099,00	0,00	0,00	1 099,00
2315	Installat°, matériel et outillage techni	612 283,50	13 625,82	315 000,00	283 657,68
Total des recettes d'équipement		65 710 293,00	21 778 872,42	27 894 263,57	16 037 157,01
10	Dotations, fonds divers et réserves	24 944 434,00	22 161 231,89	2 783 201,79	0,32
10222	FCTVA	5 244 820,00	5 244 819,68	0,00	0,32
10223	TLE	943 935,00	17 935,00	926 000,00	0,00
10226	Taxe d'aménagement	3 355 679,00	1 498 477,21	1 857 201,79	0,00
1068	Excédents de fonctionnement capitalisés	15 400 000,00	15 400 000,00	0,00	0,00
138	Autres subvent° invest. non transf.	170 590,00	170 796,48	0,00	-206,48
1383	Subv non transf Départements	170 590,00	170 796,48	0,00	-206,48
165	Dépôts et cautionnements reçus	7 000,00	0,00	0,00	7 000,00
18	Compte de liaison : affectat° (BA,régie)	0,00	0,00	0,00	0,00
26	Participat° et créances rattachées	434 480,00	0,00	0,00	434 480,00
261	Titres de participation	434 480,00	0,00	0,00	434 480,00
27	Autres immobilisations financières	119 600,00	0,00	100 000,00	19 600,00
274	Prêts	100 000,00	0,00	100 000,00	0,00
275	Dépôts et cautionnements versés	4 600,00	0,00	0,00	4 600,00
2761	Créances avances en garanties d'emprunt	15 000,00	0,00	0,00	15 000,00
024	Produits des cessions d'immobilisations	10 772 743,00		6 935 539,26	
Total des recettes financières		36 448 847,00	22 332 028,37	9 818 741,05	4 298 077,58
454211	TRAVAUX POUR COMPTE DE TIERS (PREVISION) (2)	1 487 913,00	0,00	1 487 913,00	0,00
454217	73 RUE FOCH (2)	10 000,00	1 923,10	7 086,21	990,69
454218	41 RUE DE L ANGUILE (2)	153 711,00	153 710,70	0,00	0,30
454219	5 RUE DES FARINES (2)	11 102,00	11 102,05	0,00	-0,05
454220	7 RUE DES FARINES (2)	1 013,00	1 012,18	0,00	0,82
454230	10 RUE DES CARMES (2)	0,00	35 802,54	0,00	-35 802,54
454234	9 RUE BAILLY (2)	20 360,00	20 359,27	0,00	0,73
454237	53 RUE DE L ANGUILE (2)	73 564,00	0,00	73 563,91	0,09
454239	42 RUE DE L ANGUILE (2)	228 236,00	0,00	228 236,00	0,00
454240	44 BIS RUE ST FRANÇOIS DE PAULE (2)	78 156,00	0,00	78 155,90	0,10
454243	36 RUE ARAGO (2)	915,00	914,45	0,00	0,55
454245	34 RUE DES CUIRASSIERS (2)	29 674,00	0,00	29 674,00	0,00
454246	2 BIS RUE DES AMANDIERS (2)	10 000,00	2 743,50	7 256,50	0,00
454247	46 RUE DUGOMMIER (2)	101 620,00	61 177,15	40 442,85	0,00

VILLE DE PERPIGNAN - BUDGET PRINCIPAL VILLE DE PERPIGNAN - CA - 2016

Chap/ art (1)	Libellé (1)	Crédits ouverts (BP+DM+RAR N-1)	Titres émis	Restes à réaliser au 31/12	Crédits annulés
454248	33 RUE DES CUIRASSIERS (2)	45 000,00	0,00	45 000,00	0,00
454249	35 RUE DES CUIRASSIERS (2)	60 000,00	7 845,62	52 154,38	0,00
454250	9 RUE PETITE LA MONNAIE (2)	20 000,00	0,00	20 000,00	0,00
454251	13 RUE JOSEPH DENIS (2)	40 000,00	0,00	40 000,00	0,00
454252	18 RUE DES AUGUSTINS/ 1 RUE STE MAGDELEINE (2)	30 000,00	0,00	30 000,00	0,00
454253	13 RUE DES AUGUSTINS / 13 RUE DE LA POISSONNERIE (2)	20 000,00	0,00	20 000,00	0,00
454254	27 RUE FONTAINE NEUVE (2)	20 000,00	5 686,63	14 312,61	0,76
454255	7 AVENUE DU LYCÉE (2)	60 000,00	0,00	60 000,00	0,00
454256	8 RUE NEUVE (2)	5 000,00	0,00	5 000,00	0,00
454257	24 RUE JOSEPH BERTRAND (2)	1,00	333,57	0,00	-332,57
454258	3 RUE DU SENTIER (2)	7 600,00	7 558,72	0,00	41,28
454259	56 AVENUE DU PALAIS DES EXPOSITIONS (2)	6 550,00	6 542,87	0,00	7,13
454260	62 RUE FOCH (2)	5 688,00	5 687,53	0,00	0,47
454261	8 RUE LEFRANC / 11 RUE MARCEAU (2)	5 000,00	0,00	5 000,00	0,00
454262	16 RUE DE LA BRIQUETERIE (2)	5 000,00	0,00	5 000,00	0,00
454263	5 RUE DES MACONS (2)	30 000,00	0,00	30 000,00	0,00
454264	29 BIS RUE DUGOMMIER (2)	15 000,00	0,00	15 000,00	0,00
454265	17 RUE DUCHALMEAU (2)	20 000,00	0,00	20 000,00	0,00
454266	13 RUE DES AUGUSTINS (2)	10 000,00	0,00	10 000,00	0,00
454267	30 BIS RUE DE L ANGUILE (2)	10 000,00	0,00	10 000,00	0,00
454268	38 RUE DUGOMMIER (2)	15 000,00	0,00	15 000,00	0,00
458202	VOIRIE EQUIPEMENTS COMMUNAUTAIRES (2)	8 819 549,00	3 007 282,14	5 812 266,86	0,00
458203	PARCS AIRES DE STATIONNEMENT COMMUNAUTAIRES (2)	702 000,00	319 965,14	382 034,86	0,00
458204	OPAH ET RHI (2)	3 478 451,00	1 241 346,00	2 237 105,00	0,00
Total des recettes d'opérations pour compte de tiers		15 636 103,00	4 890 993,16	10 780 202,08	-35 092,24
TOTAL DES RECETTES REELLES		117 795 243,00	49 001 893,95	48 493 206,70	20 300 142,35
021	Virement de la sect° de fonctionnement	16 964 000,00			
040	Opérat° ordre transfert entre sections (3) (4)	9 535 757,00	13 063 644,66		-3 527 887,66
192	Plus ou moins-values sur cession immo.	0,00	2 672 248,96		-2 672 248,96
2088	Autres immobilisations incorporelles	0,00	21 216,08		-21 216,08
2112	Terrains de voirie	0,00	6,00		-6,00
2118	Autres terrains	0,00	144 695,41		-144 695,41
2138	Autres constructions	0,00	337 549,78		-337 549,78
2182	Matériel de transport	0,00	3 378,54		-3 378,54
2183	Matériel de bureau et informatique	0,00	2 052,00		-2 052,00
2184	Mobilier	0,00	15 600,00		-15 600,00
261	Titres de participation	0,00	434 479,69		-434 479,69
2802	Frais liés à la réalisation des document	2 302,00	2 294,58		7,42
28031	Frais d'études	207 458,00	225 279,64		-17 821,64
28032	Frais de recherche et de développement	44 320,00	44 312,00		8,00
28033	Frais d'insertion	20 794,00	21 398,45		-604,45
2804111	Subv. Etat : Bien mobilier, matériel	15 500,00	15 500,00		0,00
2804133	Subv. Dpt : Projet infrastructure	461 402,00	461 401,00		1,00
28041511	GFP rat : Bien mobilier, matériel	6 600,00	6 599,00		1,00
28041512	GFP rat : Bâtiments, installations	772 651,00	772 648,00		3,00
2804171	Autres EPL : Bien mobilier, matériel	8 700,00	8 667,21		32,79
2804172	Autres EPL : Bâtiments, installations	1 654 418,00	1 654 400,43		17,57
2804173	Autres EPL : Proj infrastruct. int. Nat.	1 927 461,00	1 927 460,00		1,00
2804182	Autres org pub - Bâtiments et installat°	7 671,00	7 671,00		0,00
280421	Privé : Bien mobilier, matériel	12 072,00	12 070,99		1,01
280422	Privé : Bâtiments, installations	689 132,00	683 566,03		5 565,97
280423	Privé : Projet infrastructure	168 000,00	168 000,00		0,00
28051	Concessions et droits similaires	615 433,00	600 503,00		14 930,00
28088	Autres immobilisations incorporelles	150 401,00	143 600,00		6 801,00

VILLE DE PERPIGNAN - BUDGET PRINCIPAL VILLE DE PERPIGNAN - CA - 2016

Chap/ art (1)	Libellé (1)	Crédits ouverts (BP+DM+RAR N-1)	Titres émis	Restes à réaliser au 31/12	Crédits annulés
281578	Autre matériel et outillage de voirie	168 410,00	168 349,83		60,17
28158	Autres installat°, matériel et outillage	78 380,00	72 096,17		6 283,83
28182	Matériel de transport	904 571,00	917 550,51		-12 979,51
28183	Matériel de bureau et informatique	796 430,00	781 374,74		15 055,26
28184	Mobilier	298 991,00	307 851,89		-8 860,89
28188	Autres immo. corporelles	524 660,00	429 823,73		94 836,27
TOTAL DES PRELEVEMENTS PROVENANT DE LA SECTION DE FONCTIONNEMENT		26 499 757,00	13 063 644,66		13 436 112,34
041	Opérations patrimoniales (5)	2 405 000,00	940 522,94		1 464 477,06
2031	Frais d'études	719 868,00	714 380,66		5 487,34
2032	Frais de recherche et de développement	88 236,00	88 236,00		0,00
2033	Frais d'insertion	46 896,00	46 895,39		0,61
237	Avances versées commandes immo. corpo.	10 000,00	0,00		10 000,00
238	Avances versées commandes immo. incorp.	1 540 000,00	91 010,89		1 448 989,11
TOTAL DES RECETTES D'ORDRE		28 904 757,00	14 004 167,60		14 900 589,40
TOTAL DES RECETTES D'INVESTISSEMENT DE L'EXERCICE (= Total des recettes réelles et d'ordre)		146 700 000,00	63 006 061,55	48 493 206,70	35 200 731,75
Pour information R 001 Solde d'exécution positif reporté de N-1		0,00			

(1) Détailler les chapitres budgétaires par article conformément au plan de comptes appliqué par la commune ou l'établissement.

(2) Voir annexes IV A9 pour le détail des opérations pour compte de tiers.

(3) Cf. définition du chapitre des opérations d'ordre, RI 040 = DF 042.

(4) Les comptes 15, 29, 39, 49 et 59 peuvent figurer dans le détail du chapitre 040 si la commune ou l'établissement applique le régime des provisions budgétaires.

(5) Cf. définitions du chapitre des opérations d'ordre, DI 041= RI 041.

BUDGETS ANNEXES

REPUBLIQUE FRANÇAISE

BUDGET ANNEXE IMMEUBLES COMMERCIAUX
AGREGE AU BUDGET PRINCIPAL DE LA COMMUNE DE PERPIGNAN

Numéro SIRET : **21660136901143**

POSTE COMPTABLE : **PERPIGNAN MUNICIPALE**

M4

Budget annexe – Opérations et services assujettis à la TVA

COMPTE ADMINISTRATIF

voté par nature

BUDGET ANNEXE IMMEUBLES COMMERCIAUX

ANNEE 2016

II – PRESENTATION GENERALE DU COMPTE ADMINISTRATIF	II
VUE D'ENSEMBLE	A1

EXECUTION DU BUDGET

		DEPENSES		RECETTES		SOLDE D'EXECUTION (1)	
REALISATIONS DE L'EXERCICE (mandats et titres)	Section d'exploitation	A	147 545,12	G	130 515,78	G-A	-17 029,34
	Section d'investissement	B	12 717,14	H	116 876,00	H-B	104 158,86

+ +

REPORTS DE L'EXERCICE N-1	Report en section d'exploitation (002)	C	0,00 (si déficit)	I	267 614,33 (si excédent)
	Report en section d'investissement (001)	D	0,00 (si déficit)	J	78 660,15 (si excédent)

= =

		DEPENSES		RECETTES		SOLDE D'EXECUTION (1)	
TOTAL (réalisations + reports)		P= A+B+C+D	160 262,26	Q= G+H+I+J	593 666,26	=Q-P	433 404,00

RESTES A REALISER A REPORTER EN N+1 (2)	Section d'exploitation	E	0,00	K	0,00
	Section d'investissement	F	0,00	L	0,00
	TOTAL des restes à réaliser à reporter en N+1	=E+F	0,00	=K+L	0,00

		DEPENSES		RECETTES		SOLDE D'EXECUTION (1)	
RESULTAT CUMULE	Section d'exploitation	= A+C+E	147 545,12	= G+H+K	398 130,11		250 584,99
	Section d'investissement	= B+D+F	12 717,14	= H+J+L	195 536,15		182 819,01
	TOTAL CUMULE	= A+B+C+D+E+F	160 262,26	= G+H+I+J+K+L	593 666,26		433 404,00

DETAIL DES RESTES A REALISER

Chap.	Libellé	Dépenses engagées non mandatées		Titres restant à émettre	
TOTAL DE LA SECTION D'EXPLOITATION		E	0,00	K	0,00
011	Charges à caractère général		0,00		
012	Charges de personnel, frais assimilés		0,00		
014	Atténuations de produits		0,00		
65	Autres charges de gestion courante		0,00		
66	Charges financières		0,00		
67	Charges exceptionnelles		0,00		
69	Impôts sur les bénéfices et assimilés		0,00		
70	Ventes produits fabriqués, prestations				0,00
73	Produits issus de la fiscalité				0,00
74	Subventions d'exploitation				0,00
75	Autres produits de gestion courante				0,00
013	Atténuations de charges				0,00
76	Produits financiers				0,00
77	Produits exceptionnels				0,00
TOTAL DE LA SECTION D'INVESTISSEMENT		F	0,00	L	0,00
10	Dotations, fonds divers et réserves		0,00		0,00

VILLE DE PERPIGNAN - IMMEUBLES COMMERCIAUX - CA - 2016

Chap.	Libellé	Dépenses engagées non mandatées	Titres restant à émettre
13	Subventions d'investissement	0,00	0,00
16	Emprunts et dettes assimilées	0,00	0,00
18	Compte de liaison : affectat° (BA,régie) (6)	0,00	0,00
20	Immobilisations incorporelles	0,00	0,00
21	Immobilisations corporelles	0,00	0,00
22	Immobilisations reçues en affectation (5)	0,00	0,00
23	Immobilisations en cours	0,00	0,00
26	Participat° et créances rattachées	0,00	0,00
27	Autres immobilisations financières	0,00	0,00

(1) Indiquer le signe - si les dépenses sont supérieures aux recettes, et + si les recettes sont supérieures aux dépenses.

(2) Les restes à réaliser de la section d'exploitation correspondent en dépenses, aux dépenses engagées non mandatées et non rattachées telles qu'elles ressortent de la comptabilité des engagements et en recettes, aux recettes certaines n'ayant pas donné lieu à l'émission d'un titre et non rattachées (R. 2311-11 du CGCT).

Les restes à réaliser de la section d'investissement correspondent en dépenses, aux dépenses engagées non mandatées au 31/12 de l'exercice précédent telles qu'elles ressortent de la comptabilité des engagements et aux recettes certaines n'ayant pas donné lieu à l'émission d'un titre au 31/12 de l'exercice précédent (R. 2311-11 du CGCT).

(3) Le chapitre 45 doit être détaillé conformément au plan de comptes, tant en recettes qu'en dépenses.

III – VOTE DU COMPTE ADMINISTRATIF	III
SECTION D'EXPLOITATION – DETAIL DES DEPENSES	A1

Chap/ art (1)	Libellé (1)	Crédits ouverts (BP+DM+RAR N-1)	Crédits employés (ou restant à employer)			Crédits annulés
			Mandats émis	Charges rattachées	Restes à réaliser au 31/12	
011	Charges à caractère général (2) (3)	91 415,00	11 003,01	0,00	0,00	80 411,99
6061	Fournitures non stockables (eau, énergie)	10 000,00	0,00	0,00	0,00	10 000,00
6132	Locations immobilières	10,00	0,00	0,00	0,00	10,00
6135	Locations mobilières	95,00	0,00	0,00	0,00	95,00
614	Charges locatives et de copropriété	10 000,00	1 452,49	0,00	0,00	8 547,51
61528	Entretien, réparation autres biens immob.	28 200,00	0,00	0,00	0,00	28 200,00
6168	Autres	1 000,00	0,00	0,00	0,00	1 000,00
618	Divers	1 000,00	0,00	0,00	0,00	1 000,00
6226	Honoraires	10,00	0,00	0,00	0,00	10,00
6227	Frais d'actes et de contentieux	1 000,00	0,00	0,00	0,00	1 000,00
627	Services bancaires et assimilés	100,00	1,52	0,00	0,00	98,48
63512	Taxes foncières	40 000,00	9 549,00	0,00	0,00	30 451,00
012	Charges de personnel, frais assimilés	0,00	0,00	0,00	0,00	0,00
014	Atténuations de produits (4)	0,00	0,00	0,00	0,00	0,00
65	Autres charges de gestion courante	5,00	3,72	0,00	0,00	1,28
658	Charges diverses de gestion courante	5,00	3,72	0,00	0,00	1,28
TOTAL DEPENSES DE GESTION DES SERVICES (a) = (011+012+014+65)		91 420,00	11 006,73	0,00	0,00	80 413,27
66	Charges financières (b) (5)	20 100,00	72,34	19 590,05	0,00	437,61
66111	Intérêts réglés à l'échéance	3 000,00	2 933,61	0,00	0,00	66,39
66112	Intérêts - Rattachement des ICNE	17 000,00	-2 861,27	19 590,05	0,00	271,22
6688	Autre	100,00	0,00	0,00	0,00	100,00
67	Charges exceptionnelles (c)	15 000,00	0,00	0,00	0,00	15 000,00
673	Titres annulés sur exercices antérieurs	10 000,00	0,00	0,00	0,00	10 000,00
678	Autres charges exceptionnelles	5 000,00	0,00	0,00	0,00	5 000,00
68	Dotations aux provisions et dépréciat° (d) (6)	0,00	0,00			0,00
69	Impôts sur les bénéfices et assimilés (e) (7)	0,00	0,00	0,00	0,00	0,00
022	Dépenses imprévues (f)	0,00				
TOTAL DES DEPENSES REELLES = a+b+c+d+e+f		126 520,00	11 079,07	19 590,05	0,00	95 850,88
023	Virement à la section d'investissement	155 880,00				
042	Opérat° ordre transfert entre sections (8)(9)	117 600,00	116 876,00			724,00
6811	Dot. amort. Immos incorp. et corporelles	117 600,00	116 876,00			724,00
TOTAL DES PRELEVEMENTS AU PROFIT DE LA SECTION D'INVESTISSEMENT		273 480,00	116 876,00			156 604,00
043	Opérat° ordre intérieur de la section (10)	0,00	0,00			0,00
TOTAL DES DEPENSES D'ORDRE		273 480,00	116 876,00			156 604,00
TOTAL DES DEPENSES D'EXPLOITATION DE L'EXERCICE (= Total des opérations réelles et d'ordre)		400 000,00	127 955,07	19 590,05	0,00	252 454,88
Pour information D 002 Déficit d'exploitation reporté de N-1		0,00				

Détail du calcul des ICNE au compte 66112 (5)

Montant des ICNE de l'exercice	19 590,05
- Montant des ICNE de l'exercice N-1	2 861,27
= Différence ICNE N – ICNE N-1	16 728,78

(1) Détailler les chapitres budgétaires par article conformément au plan de comptes utilisé par la régie.

(2) Le compte 621 est retracé au sein du chapitre 012.

(3) Le compte 634 est uniquement ouvert en M. 41.

(4) Le compte 739 est uniquement ouvert en M. 43 et en M. 44.

(5) Si le montant des ICNE de l'exercice est inférieur au montant de l'exercice N-1, le montant de l'article 66112 sera négatif.

(6) Si la régie applique le régime des provisions semi-budgétaires, ainsi que pour la dotation aux dépréciations des stocks de fournitures et de marchandises, des créances et des valeurs mobilières de placement, aux dépréciations des comptes de tiers et aux dépréciations des comptes financiers.

(7) Ce chapitre n'existe pas en M. 49.

(8) Cf. définitions du chapitre des opérations d'ordre, DE 042 = RI 040.

VILLE DE PERPIGNAN - IMMEUBLES COMMERCIAUX - CA - 2016

- (9) Le compte 6815 peut figurer dans le détail du chapitre 042 si la régie applique le régime des provisions budgétaires.
(10) Chapitre destiné à retracer les opérations particulières telles que les opérations de stocks ou liées à la tenue d'un inventaire permanent simplifié.

III – VOTE DU COMPTE ADMINISTRATIF	III
SECTION D'EXPLOITATION – DETAIL DES RECETTES	A2

Chap/ art(1)	Libellé (1)	Crédits ouverts (BP+DM+RAR N-1)	Crédits employés (ou restant à employer)			Crédits annulés
			Titres émis	Produits rattachés	Restes à réaliser au 31/12	
013	Atténuations de charges (2)	0,00	0,00	0,00	0,00	0,00
70	Ventes produits fabriqués, prestations	132 085,67	130 515,78	0,00	0,00	1 569,89
7083	Locations diverses	131 000,00	129 801,78	0,00	0,00	1 198,22
7087	Remboursement de frais	1 085,67	714,00	0,00	0,00	371,67
73	Produits issus de la fiscalité (3)	0,00	0,00	0,00	0,00	0,00
74	Subventions d'exploitation	0,00	0,00	0,00	0,00	0,00
75	Autres produits de gestion courante	100,00	0,00	0,00	0,00	100,00
758	Produits divers de gestion courante	100,00	0,00	0,00	0,00	100,00
TOTAL = RECETTES DE GESTION DES SERVICES (a) = 70+73+74+75+013		132 185,67	130 515,78	0,00	0,00	1 669,89
76	Produits financiers (b)	0,00	0,00	0,00	0,00	0,00
77	Produits exceptionnels (c)	200,00	0,00	0,00	0,00	200,00
7718	Autres produits except. opérat° gestion	100,00	0,00	0,00	0,00	100,00
778	Autres produits exceptionnels	100,00	0,00	0,00	0,00	100,00
78	Reprises sur provisions et dépréciations (d) (4)	0,00	0,00			0,00
TOTAL DES RECETTES REELLES =a+b+c+d		132 385,67	130 515,78	0,00	0,00	1 869,89
042	Opérat° ordre transfert entre sections (6)	0,00	0,00			0,00
043	Opérat° ordre intérieur de la section (5)	0,00	0,00			0,00
TOTAL DES RECETTES D'ORDRE		0,00	0,00			0,00
TOTAL DES RECETTES D'EXPLOITATION DE L'EXERCICE (=Total des opérations réelles et d'ordre)		132 385,67	130 515,78	0,00	0,00	1 869,89
Pour information R 002 Excédent d'exploitation reporté de N-1		267 614,33				

Détail du calcul des ICNE au compte 7622

Montant des ICNE de l'exercice	0,00
- Montant des ICNE de l'exercice N-1	0,00
= Différence ICNE N – ICNE N-1	0,00

- (1) Détailler les chapitres budgétaires par article conformément au plan de comptes utilisé par la régie.
 (2) L'article 699 n'existe pas en M. 49.
 (3) Ce chapitre existe uniquement en M. 41, M. 43 et M. 44.
 (4) Si la régie applique le régime des provisions semi-budgétaires, ainsi que pour la dotation aux dépréciations des stocks de fournitures et de marchandises, des créances et des valeurs mobilières de placement, aux dépréciations des comptes de tiers et aux dépréciations des comptes financiers.
 (5) Cf. Définitions du chapitre des opérations d'ordre, RE 042 = DI 040, RE 043=DE 043.
 (6) Le compte 7815 peut figurer dans le détail du chapitre 042 si la régie a opté pour les provisions budgétaires.

III – VOTE DU COMPTE ADMINISTRATIF	III
SECTION D'INVESTISSEMENT – DETAIL DES DEPENSES	B1

Chap/ art (1)	Libellé (1)	Crédits ouverts (BP+DM+RAR N-1)	Mandats émis	Restes à réaliser au 31/12	Crédits annulés (2)
20	Immobilisations incorporelles (hors opérations)	3 000,00	0,00	0,00	3 000,00
2033	Frais d'insertion	3 000,00	0,00	0,00	3 000,00
21	Immobilisations corporelles (hors opérations)	136 500,00	0,00	0,00	136 500,00
2118	Autres terrains	2 000,00	0,00	0,00	2 000,00
2138	Autres constructions	134 500,00	0,00	0,00	134 500,00
22	Immobilisations reçues en affectation (hors opérations)	0,00	0,00	0,00	0,00
23	Immobilisations en cours (hors opérations)	200 000,00	0,00	0,00	200 000,00
2313	Constructions	200 000,00	0,00	0,00	200 000,00
Total des dépenses d'équipement		339 500,00	0,00	0,00	339 500,00
10	Dotations, fonds divers et réserves	0,00	0,00	0,00	0,00
13	Subventions d'investissement	0,00	0,00	0,00	0,00
16	Emprunts et dettes assimilées	12 800,00	12 717,14	0,00	82,86
1641	Emprunts en euros	12 800,00	12 717,14	0,00	82,86
18	Compte de liaison : affectat° (BA,régie)	0,00	0,00	0,00	0,00
26	Participat° et créances rattachées	0,00	0,00	0,00	0,00
27	Autres immobilisations financières	0,00	0,00	0,00	0,00
020	Dépenses imprévues	0,00	0,00	0,00	0,00
Total des dépenses financières		12 800,00	12 717,14	0,00	82,86
Total des dépenses d'opérations pour compte de tiers		0,00	0,00	0,00	0,00
TOTAL DEPENSES REELLES		352 300,00	12 717,14	0,00	339 582,86
040	Opérat° ordre transfert entre sections (5)	0,00	0,00	0,00	0,00
	Reprises sur autofinancement antérieur(6)	0,00	0,00	0,00	0,00
	Charges transférées	0,00	0,00	0,00	0,00
041	Opérations patrimoniales (7)	0,00	0,00	0,00	0,00
TOTAL DEPENSES D'ORDRE		0,00	0,00	0,00	0,00
TOTAL DES DEPENSES D'INVESTISSEMENT DE L'EXERCICE (= Total des dépenses réelles et d'ordre)		352 300,00	12 717,14	0,00	339 582,86
Pour information D 001 Solde d'exécution négatif reporté de N-1		0,00			

- (1) Détailler les chapitres budgétaires par article conformément au plan de comptes utilisé par la régie.
 (2) Les crédits annulés correspondent aux crédits ouverts auxquels il convient de soustraire les mandats émis et les restes à réaliser au 31/12.
 (3) Voir état III B3 pour le détail des opérations d'équipement.
 (4) Voir annexe IV A7 pour le détail des opérations pour compte de tiers.
 (5) Cf. définitions du chapitre des opérations d'ordre, DI 040 = RE 042.
 (6) Les comptes 15..2 peuvent figurer dans le détail des reprises sur autofinancement antérieur si la régie applique le régime des provisions budgétaires.
 (7) Cf. définitions du chapitre des opérations d'ordre, DI 041 = RI 041.

III – VOTE DU COMPTE ADMINISTRATIF	III
SECTION D'INVESTISSEMENT – DETAIL DES RECETTES	B2

Chap/ art (1)	Libellé (1)	Crédits ouverts (BP+DM+RAR N-1)	Titres émis	Restes à réaliser au 31/12	Crédits annulés (2)
13	Subventions d'investissement	0,00	0,00	0,00	0,00
16	Emprunts et dettes assimilées(hors 165)	159,85	0,00	0,00	159,85
1687	Autres dettes	159,85	0,00	0,00	159,85
20	Immobilisations incorporelles	0,00	0,00	0,00	0,00
21	Immobilisations corporelles	0,00	0,00	0,00	0,00
22	Immobilisations reçues en affectation	0,00	0,00	0,00	0,00
23	Immobilisations en cours	0,00	0,00	0,00	0,00
Total des recettes d'équipement		159,85	0,00	0,00	159,85
10	Dotations, fonds divers et réserves	0,00	0,00	0,00	0,00
165	Dépôts et cautionnements reçus	0,00	0,00	0,00	0,00
18	Compte de liaison : affectat° (BA,régie)	0,00	0,00	0,00	0,00
26	Participat° et créances rattachées	0,00	0,00	0,00	0,00
27	Autres immobilisations financières	0,00	0,00	0,00	0,00
Total des recettes financières		0,00	0,00	0,00	0,00
Total des recettes d'opérations pour compte de tiers		0,00	0,00	0,00	0,00
TOTAL DES RECETTES REELLES		159,85	0,00	0,00	159,85
021	Virement de la section d'exploitation	155 880,00			
040	Opérat° ordre transfert entre sections (4)(5)	117 600,00	116 876,00		724,00
28128	Aménagement Autres terrains	668,00	0,00		668,00
28131	Bâtiments	6 100,00	6 099,00		1,00
28138	Autres constructions	110 832,00	110 777,00		55,00
TOTAL DES PRELEVEMENTS PROVENANT DE LA SECTION D'EXPLOITATION		273 480,00	116 876,00		156 604,00
041	Opérations patrimoniales (6)	0,00	0,00		0,00
TOTAL DES RECETTES D'ORDRE		273 480,00	116 876,00		156 604,00
TOTAL DES RECETTES D'INVESTISSEMENT DE L'EXERCICE (= Total des recettes réelles et d'ordre)		273 639,85	116 876,00	0,00	156 763,85
Pour information R 001 Solde d'exécution positif reporté de N-1		78 660,15			

- (1) Détailler les chapitres budgétaires par article conformément au plan de comptes utilisé par la régie.
 (2) Les crédits annulés correspondent aux crédits ouverts auxquels il convient de soustraire les mandats émis et les restes à réaliser au 31/12.
 (3) Voir annexe IV A7 pour le détail des opérations pour compte de tiers.
 (4) Cf. définitions du chapitre des opérations d'ordre, DI 040 = RE 042.
 (5) Les comptes 15.2 peuvent figurer dans le détail du chapitre 040 si la régie applique le régime des provisions budgétaires.
 (6) Cf. définitions du chapitre des opérations d'ordre, DI 041 = RI 041.

REPUBLIQUE FRANÇAISE

BUDGET ANNEXE PNRQAD
AGREGE AU BUDGET PRINCIPAL DE LA COMMUNE DE PERPIGNAN

Numéro SIRET : **21660136901259**

POSTE COMPTABLE : PERPIGNAN MUNICIPALE

M4

Budget annexe – Opérations et services assujettis à la TVA

COMPTE ADMINISTRATIF
voté par nature

BUDGET ANNEXE PNRQAD

ANNEE 2016

II – PRESENTATION GENERALE DU COMPTE ADMINISTRATIF	II
VUE D'ENSEMBLE	A1

EXECUTION DU BUDGET

		DEPENSES		RECETTES		SOLDE D'EXECUTION (1)	
REALISATIONS DE L'EXERCICE (mandats et titres)	Section d'exploitation	A	20 993,21	G	484 544,93	G-A	463 551,72
	Section d'investissement	B	7 470,30	H	4 159,00	H-B	-3 311,30

		DEPENSES		RECETTES	
REPORTS DE L'EXERCICE N-1	Report en section d'exploitation (002)	C	320 472,02 (si déficit)	I	0,00 (si excédent)
	Report en section d'investissement (001)	D	71 178,07 (si déficit)	J	0,00 (si excédent)

		DEPENSES		RECETTES		SOLDE D'EXECUTION (1)	
TOTAL (réalisations + reports)		P= A+B+C+D	420 113,60	Q= G+H+I+J	488 703,93	=Q-P	68 590,33

RESTES A REALISER A REPORTER EN N+1 (2)	Section d'exploitation	E	0,00	K	0,00
	Section d'investissement	F	0,00	L	0,00
	TOTAL des restes à réaliser à reporter en N+1	= E+F	0,00	= K+L	0,00

		DEPENSES		RECETTES		SOLDE D'EXECUTION (1)	
RESULTAT CUMULE	Section d'exploitation	= A+C+E	341 465,23	= G+H+K	484 544,93	143 079,70	
	Section d'investissement	= B+D+F	78 648,37	= H+J+L	4 159,00	-74 489,37	
	TOTAL CUMULE	= A+B+C+D+E+F	420 113,60	= G+H+I+J+K+L	488 703,93	68 590,33	

DETAIL DES RESTES A REALISER

Chap.	Libellé	Dépenses engagées non mandatées	Titres restant à émettre		
TOTAL DE LA SECTION D'EXPLOITATION		E	0,00	K	0,00
011	Charges à caractère général		0,00		
012	Charges de personnel, frais assimilés		0,00		
014	Atténuations de produits		0,00		
65	Autres charges de gestion courante		0,00		
66	Charges financières		0,00		
67	Charges exceptionnelles		0,00		
69	Impôts sur les bénéfices et assimilés		0,00		
70	Ventes produits fabriqués, prestations				0,00
73	Produits issus de la fiscalité				0,00
74	Subventions d'exploitation				0,00
75	Autres produits de gestion courante				0,00
013	Atténuations de charges				0,00
76	Produits financiers				0,00
77	Produits exceptionnels				0,00
TOTAL DE LA SECTION D'INVESTISSEMENT		F	0,00	L	0,00
10	Dotations, fonds divers et réserves		0,00		0,00

VILLE DE PERPIGNAN - PNRQAD PERPIGNAN - CA - 2016

Chap.	Libellé	Dépenses engagées non mandatées	Titres restant à émettre
13	Subventions d'investissement	0,00	0,00
16	Emprunts et dettes assimilées	0,00	0,00
18	Compte de liaison : affectat° (BA,régie) (6)	0,00	0,00
20	Immobilisations incorporelles	0,00	0,00
21	Immobilisations corporelles	0,00	0,00
22	Immobilisations reçues en affectation (5)	0,00	0,00
23	Immobilisations en cours	0,00	0,00
26	Participat° et créances rattachées	0,00	0,00
27	Autres immobilisations financières	0,00	0,00

(1) Indiquer le signe – si les dépenses sont supérieures aux recettes, et + si les recettes sont supérieures aux dépenses.

(2) Les restes à réaliser de la section d'exploitation correspondent en dépenses, aux dépenses engagées non mandatées et non rattachées telles qu'elles ressortent de la comptabilité des engagements et en recettes, aux recettes certaines n'ayant pas donné lieu à l'émission d'un titre et non rattachées (R. 2311-11 du CGCT).

Les restes à réaliser de la section d'investissement correspondent en dépenses, aux dépenses engagées non mandatées au 31/12 de l'exercice précédent telles qu'elles ressortent de la comptabilité des engagements et aux recettes certaines n'ayant pas donné lieu à l'émission d'un titre au 31/12 de l'exercice précédent (R. 2311-11 du CGCT).

(3) Le chapitre 45 doit être détaillé conformément au plan de comptes, tant en recettes qu'en dépenses.

III – VOTE DU COMPTE ADMINISTRATIF						III
SECTION D'EXPLOITATION – DETAIL DES DEPENSES						A1
Chap/ art (1)	Libellé (1)	Crédits ouverts (BP+DM+RAR N-1)	Crédits employés (ou restant à employer)			Crédits annulés
			Mandats émis	Charges rattachées	Restes à réaliser au 31/12	
011	Charges à caractère général (2) (3)	2 375 449,98	15 255,83	0,00	0,00	2 360 194,15
6061	Fournitures non stockables (eau, énergie)	1 000,00	0,00	0,00	0,00	1 000,00
6135	Locations mobilières	12 000,00	10 932,00	0,00	0,00	1 068,00
614	Charges locatives et de copropriété	1 000,00	0,00	0,00	0,00	1 000,00
61521	Entretien, réparations bâtiments publics	100,00	0,00	0,00	0,00	100,00
61523	Entretien, réparations réseaux	400,00	0,00	0,00	0,00	400,00
61528	Entretien, réparation autres biens immob.	500,00	0,00	0,00	0,00	500,00
6156	Maintenance	400,00	376,80	0,00	0,00	23,20
6161	Multirisques	1 000,00	0,00	0,00	0,00	1 000,00
6162	Assurance obligatoire dommage construct°	1 000,00	0,00	0,00	0,00	1 000,00
6168	Autres	1 000,00	0,00	0,00	0,00	1 000,00
618	Divers	725 141,00	0,00	0,00	0,00	725 141,00
6226	Honoraires	313,00	0,00	0,00	0,00	313,00
6227	Frais d'actes et de contentieux	3 687,00	3 684,83	0,00	0,00	2,17
6228	Divers	1 624 119,98	0,00	0,00	0,00	1 624 119,98
6256	Missions	789,00	262,20	0,00	0,00	526,80
63512	Taxes foncières	1 000,00	0,00	0,00	0,00	1 000,00
63513	Autres impôts locaux	1 000,00	0,00	0,00	0,00	1 000,00
637	Autres impôts, taxes (autres organismes)	1 000,00	0,00	0,00	0,00	1 000,00
012	Charges de personnel, frais assimilés	5 211,00	1 578,38	0,00	0,00	3 632,62
6218	Autre personnel extérieur	3 927,00	1 152,53	0,00	0,00	2 774,47
6331	Versement de transport	57,00	18,44	0,00	0,00	38,56
6332	Cotisations versées au F.N.A.L.	18,00	5,76	0,00	0,00	12,24
6451	Cotisations à l'U.R.S.S.A.F.	1 065,00	354,63	0,00	0,00	710,37
6453	Cotisations aux caisses de retraites	144,00	47,02	0,00	0,00	96,98
014	Atténuations de produits (4)	0,00	0,00	0,00	0,00	0,00
65	Autres charges de gestion courante	0,00	0,00	0,00	0,00	0,00
TOTAL DEPENSES DE GESTION DES SERVICES (a) = (011+012+014+65)		2 380 660,98	16 834,21	0,00	0,00	2 363 826,77
66	Charges financières (b) (5)	277 877,00	0,00	0,00	0,00	277 877,00
6688	Autre	277 877,00	0,00	0,00	0,00	277 877,00
67	Charges exceptionnelles (c)	1 000,00	0,00	0,00	0,00	1 000,00
678	Autres charges exceptionnelles	1 000,00	0,00	0,00	0,00	1 000,00
68	Dotations aux provisions et dépréciat° (d) (6)	0,00	0,00			0,00
69	Impôts sur les bénéfices et assimilés (e) (7)	0,00	0,00	0,00	0,00	0,00
022	Dépenses imprévues (f)	0,00				
TOTAL DES DEPENSES REELLES = a+b+c+d+e+f		2 659 537,98	16 834,21	0,00	0,00	2 642 703,77
023	Virement à la section d'investissement	361 792,00				
042	Opérat° ordre transfert entre sections (8)(9)	8 173 508,00	4 159,00			8 169 349,00
675	Valeur comptable éléments d'actif cédés	8 153 608,00	0,00			8 153 608,00
6811	Dot. amort. Immos incorp. et corporelles	19 900,00	4 159,00			15 741,00
TOTAL DES PRELEVEMENTS AU PROFIT DE LA SECTION D'INVESTISSEMENT		8 535 300,00	4 159,00			8 531 141,00
043	Opérat° ordre intérieur de la section (10)	0,00	0,00			0,00
TOTAL DES DEPENSES D'ORDRE		8 535 300,00	4 159,00			8 531 141,00
TOTAL DES DEPENSES D'EXPLOITATION DE L'EXERCICE (= Total des opérations réelles et d'ordre)		11 194 837,98	20 993,21	0,00	0,00	11 173 844,77
Pour information D 002 Déficit d'exploitation reporté de N-1		320 472,02				

Détail du calcul des ICNE au compte 66112 (5)

VILLE DE PERPIGNAN - PNRQAD PERPIGNAN - CA - 2016

Montant des ICNE de l'exercice	0,00
- Montant des ICNE de l'exercice N-1	0,00
= Différence ICNE N – ICNE N-1	0,00

- (1) Détailler les chapitres budgétaires par article conformément au plan de comptes utilisé par la régie.
- (2) Le compte 621 est retracé au sein du chapitre 012.
- (3) Le compte 634 est uniquement ouvert en M. 41.
- (4) Le compte 739 est uniquement ouvert en M. 43 et en M. 44.
- (5) Si le montant des ICNE de l'exercice est inférieur au montant de l'exercice N-1, le montant de l'article 66112 sera négatif.
- (6) Si la régie applique le régime des provisions semi-budgétaires, ainsi que pour la dotation aux dépréciations des stocks de fournitures et de marchandises, des créances et des valeurs mobilières de placement, aux dépréciations des comptes de tiers et aux dépréciations des comptes financiers.
- (7) Ce chapitre n'existe pas en M. 49.
- (8) Cf. définitions du chapitre des opérations d'ordre, *DE 042 = RI 040*.
- (9) Le compte 6815 peut figurer dans le détail du chapitre 042 si la régie applique le régime des provisions budgétaires.
- (10) Chapitre destiné à retracer les opérations particulières telles que les opérations de stocks ou liées à la tenue d'un inventaire permanent simplifié.

III – VOTE DU COMPTE ADMINISTRATIF	III
SECTION D'EXPLOITATION – DETAIL DES RECETTES	A2

Chap/ art(1)	Libellé (1)	Crédits ouverts (BP+DM+RAR N-1)	Crédits employés (ou restant à employer)			Crédits annulés
			Titres émis	Produits rattachés	Restes à réaliser au 31/12	
013	Atténuations de charges (2)	0,00	0,00	0,00	0,00	0,00
70	Ventes produits fabriqués, prestations	0,00	0,00	0,00	0,00	0,00
73	Produits issus de la fiscalité (3)	0,00	0,00	0,00	0,00	0,00
74	Subventions d'exploitation	8 871 125,00	484 542,54	0,00	0,00	8 386 582,46
74	Subventions d'exploitation	8 871 125,00	484 542,54	0,00	0,00	8 386 582,46
75	Autres produits de gestion courante	3,00	2,39	0,00	0,00	0,61
758	Produits divers de gestion courante	3,00	2,39	0,00	0,00	0,61
TOTAL = RECETTES DE GESTION DES SERVICES (a) = 70+73+74+75+013		8 871 128,00	484 544,93	0,00	0,00	8 386 583,07
76	Produits financiers (b)	0,00	0,00	0,00	0,00	0,00
77	Produits exceptionnels (c)	2 644 182,00	0,00	0,00	0,00	2 644 182,00
775	Produits cessions d'éléments d'actif	2 644 182,00	0,00	0,00	0,00	2 644 182,00
78	Reprises sur provisions et dépréciations (d) (4)	0,00	0,00			0,00
TOTAL DES RECETTES REELLES =a+b+c+d		11 515 310,00	484 544,93	0,00	0,00	11 030 765,07
042	Opérat° ordre transfert entre sections (6)	0,00	0,00			0,00
043	Opérat° ordre intérieur de la section (5)	0,00	0,00			0,00
TOTAL DES RECETTES D'ORDRE		0,00	0,00			0,00
TOTAL DES RECETTES D'EXPLOITATION DE L'EXERCICE (=Total des opérations réelles et d'ordre)		11 515 310,00	484 544,93	0,00	0,00	11 030 765,07
Pour information R 002 Excédent d'exploitation reporté de N-1		0,00				

Détail du calcul des ICNE au compte 7622

Montant des ICNE de l'exercice	0,00
- Montant des ICNE de l'exercice N-1	0,00
= Différence ICNE N – ICNE N-1	0,00

- (1) Détailler les chapitres budgétaires par article conformément au plan de comptes utilisé par la régie.
 (2) L'article 699 n'existe pas en M. 49.
 (3) Ce chapitre existe uniquement en M. 41, M. 43 et M. 44.
 (4) Si la régie applique le régime des provisions semi-budgétaires, ainsi que pour la dotation aux dépréciations des stocks de fournitures et de marchandises, des créances et des valeurs mobilières de placement, aux dépréciations des comptes de tiers et aux dépréciations des comptes financiers.
 (5) Cf. Définitions du chapitre des opérations d'ordre, RE 042 = DI 040, RE 043=DE 043.
 (6) Le compte 7815 peut figurer dans le détail du chapitre 042 si la régie a opté pour les provisions budgétaires.

III – VOTE DU COMPTE ADMINISTRATIF	III
SECTION D'INVESTISSEMENT – DETAIL DES DEPENSES	B1

Chap/ art (1)	Libellé (1)	Crédits ouverts (BP+DM+RAR N-1)	Mandats émis	Restes à réaliser au 31/12	Crédits annulés (2)
20	Immobilisations incorporelles (hors opérations)	216 753,93	7 470,30	0,00	209 283,63
2031	Frais d'études	205 253,93	0,00	0,00	205 253,93
2033	Frais d'insertion	10 000,00	7 470,30	0,00	2 529,70
2051	Concessions et droits assimilés	500,00	0,00	0,00	500,00
2088	Autres immobilisations incorporelles	1 000,00	0,00	0,00	1 000,00
21	Immobilisations corporelles (hors opérations)	8 091 618,00	0,00	0,00	8 091 618,00
2138	Autres constructions	8 091 618,00	0,00	0,00	8 091 618,00
22	Immobilisations reçues en affectation (hors opérations)	0,00	0,00	0,00	0,00
23	Immobilisations en cours (hors opérations)	155 750,00	0,00	0,00	155 750,00
2313	Constructions	155 750,00	0,00	0,00	155 750,00
Total des dépenses d'équipement		8 464 121,93	7 470,30	0,00	8 456 651,63
10	Dotations, fonds divers et réserves	0,00	0,00	0,00	0,00
13	Subventions d'investissement	0,00	0,00	0,00	0,00
16	Emprunts et dettes assimilées	5 000,00	0,00	0,00	5 000,00
165	Dépôts et cautionnements reçus	5 000,00	0,00	0,00	5 000,00
18	Compte de liaison : affectat° (BA,régie)	0,00	0,00	0,00	0,00
26	Participat° et créances rattachées	0,00	0,00	0,00	0,00
27	Autres immobilisations financières	5 000,00	0,00	0,00	5 000,00
275	Dépôts et cautionnements versés	5 000,00	0,00	0,00	5 000,00
020	Dépenses imprévues	0,00			
Total des dépenses financières		10 000,00	0,00	0,00	10 000,00
Total des dépenses d'opérations pour compte de tiers		0,00	0,00	0,00	0,00
TOTAL DEPENSES REELLES		8 474 121,93	7 470,30	0,00	8 466 651,63
040	Opérat° ordre transfert entre sections (5)	0,00	0,00		0,00
	Reprises sur autofinancement antérieur(6)	0,00	0,00		0,00
	Charges transférées	0,00	0,00		0,00
041	Opérations patrimoniales (7)	0,00	0,00		0,00
TOTAL DEPENSES D'ORDRE		0,00	0,00		0,00
TOTAL DES DEPENSES D'INVESTISSEMENT DE L'EXERCICE (= Total des dépenses réelles et d'ordre)		8 474 121,93	7 470,30	0,00	8 466 651,63
Pour information		71 178,07			
D 001 Solde d'exécution négatif reporté de N-1					

- (1) Détailler les chapitres budgétaires par article conformément au plan de comptes utilisé par la régie.
(2) Les crédits annulés correspondent aux crédits ouverts auxquels il convient de soustraire les mandats émis et les restes à réaliser au 31/12.
(3) Voir état III B3 pour le détail des opérations d'équipement.
(4) Voir annexe IV A7 pour le détail des opérations pour compte de tiers.
(5) Cf. définitions du chapitre des opérations d'ordre, DI 040 = RE 042.
(6) Les comptes 15.2 peuvent figurer dans le détail des reprises sur autofinancement antérieur si la régie applique le régime des provisions budgétaires.
(7) Cf. définitions du chapitre des opérations d'ordre, DI 041 = RI 041.

III – VOTE DU COMPTE ADMINISTRATIF	III
SECTION D'INVESTISSEMENT – DETAIL DES RECETTES	B2

Chap/ art (1)	Libellé (1)	Crédits ouverts (BP+DM+RAR N-1)	Titres émis	Restes à réaliser au 31/12	Crédits annulés (2)
13	Subventions d'investissement	0,00	0,00	0,00	0,00
16	Emprunts et dettes assimilées(hors 165)	0,00	0,00	0,00	0,00
20	Immobilisations incorporelles	0,00	0,00	0,00	0,00
21	Immobilisations corporelles	0,00	0,00	0,00	0,00
22	Immobilisations reçues en affectation	0,00	0,00	0,00	0,00
23	Immobilisations en cours	0,00	0,00	0,00	0,00
Total des recettes d'équipement		0,00	0,00	0,00	0,00
10	Dotations, fonds divers et réserves	0,00	0,00	0,00	0,00
165	Dépôts et cautionnements reçus	5 000,00	0,00	0,00	5 000,00
18	Compte de liaison : affectat° (BA,régie)	0,00	0,00	0,00	0,00
26	Participat° et créances rattachées	0,00	0,00	0,00	0,00
27	Autres immobilisations financières	5 000,00	0,00	0,00	5 000,00
275	Dépôts et cautionnements versés	5 000,00	0,00	0,00	5 000,00
Total des recettes financières		10 000,00	0,00	0,00	10 000,00
Total des recettes d'opérations pour compte de tiers		0,00	0,00	0,00	0,00
TOTAL DES RECETTES REELLES		10 000,00	0,00	0,00	10 000,00
021	Virement de la section d'exploitation	361 792,00			
040	Opérat° ordre transfert entre sections (4)(5)	8 173 508,00	4 159,00		8 169 349,00
2138	Autres constructions	8 153 608,00	0,00		8 153 608,00
28033	Frais d'insertion	3 501,00	2 093,00		1 408,00
28138	Autres constructions	16 399,00	2 066,00		14 333,00
TOTAL DES PRELEVEMENTS PROVENANT DE LA SECTION D'EXPLOITATION		8 535 300,00	4 159,00		8 531 141,00
041	Opérations patrimoniales (6)	0,00	0,00		0,00
TOTAL DES RECETTES D'ORDRE		8 535 300,00	4 159,00		8 531 141,00
TOTAL DES RECETTES D'INVESTISSEMENT DE L'EXERCICE (= Total des recettes réelles et d'ordre)		8 545 300,00	4 159,00	0,00	8 541 141,00
Pour information R 001 Solde d'exécution positif reporté de N-1		0,00			

(1) Détailler les chapitres budgétaires par article conformément au plan de comptes utilisé par la régie.

(2) Les crédits annulés correspondent aux crédits ouverts auxquels il convient de soustraire les mandats émis et les restes à réaliser au 31/12.

(3) Voir annexe IV A7 pour le détail des opérations pour compte de tiers.

(4) Cf. définitions du chapitre des opérations d'ordre, DI 040 = RE 042.

(5) Les comptes 15..2 peuvent figurer dans le détail du chapitre 040 si la régie applique le régime des provisions budgétaires.

(6) Cf. définitions du chapitre des opérations d'ordre, DI 041 = RI 041.

REPUBLIQUE FRANÇAISE

BUDGET ANNEXE PRI ST MATTHIEU
AGREGE AU BUDGET PRINCIPAL DE LA COMMUNE DE PERPIGNAN

Numéro SIRET : **21660136901218**

POSTE COMPTABLE : PERPIGNAN MUNICIPALE

M4

Budget annexe – Opérations et services assujettis à la TVA

COMPTE ADMINISTRATIF

voté par nature

BUDGET ANNEXE PRI ST MATTHIEU

ANNEE 2016

II – PRESENTATION GENERALE DU COMPTE ADMINISTRATIF	II
VUE D'ENSEMBLE	A1

EXECUTION DU BUDGET

		DEPENSES		RECETTES		SOLDE D'EXECUTION (1)	
REALISATIONS DE L'EXERCICE (mandats et titres)	Section d'exploitation	A	46 591,00	G	7 454,82	G-A	-39 136,18
	Section d'investissement	B	940,00	H	22 899,00	H-B	21 959,00

+ +

REPORTS DE L'EXERCICE N-1	Report en section d'exploitation (002)	C	201 619,78 (si déficit)	I	0,00 (si excédent)
	Report en section d'investissement (001)	D	522 866,03 (si déficit)	J	0,00 (si excédent)

= =

		DEPENSES		RECETTES		SOLDE D'EXECUTION (1)	
TOTAL (réalisations + reports)		P= A+B+C+D	772 016,81	Q= G+H+I+J	30 353,82	=Q-P	-741 662,99

RESTES A REALISER A REPORTER EN N+1 (2)	Section d'exploitation	E	0,00	K	0,00
	Section d'investissement	F	0,00	L	0,00
	TOTAL des restes à réaliser à reporter en N+1	= E+F	0,00	= K+L	0,00

		DEPENSES		RECETTES		SOLDE D'EXECUTION (1)	
RESULTAT CUMULE	Section d'exploitation	= A+C+E	248 210,78	= G+I+K	7 454,82		-240 755,96
	Section d'investissement	= B+D+F	523 806,03	= H+J+L	22 899,00		-500 907,03
	TOTAL CUMULE	= A+B+C+D+E+F	772 016,81	= G+H+I+J+K+L	30 353,82		-741 662,99

DETAIL DES RESTES A REALISER

Chap.	Libellé	Dépenses engagées non mandatées		Titres restant à émettre	
TOTAL DE LA SECTION D'EXPLOITATION		E	0,00	K	0,00
011	Charges à caractère général		0,00		
012	Charges de personnel, frais assimilés		0,00		
014	Atténuations de produits		0,00		
65	Autres charges de gestion courante		0,00		
66	Charges financières		0,00		
67	Charges exceptionnelles		0,00		
69	Impôts sur les bénéfices et assimilés		0,00		
70	Ventes produits fabriqués, prestations				0,00
73	Produits issus de la fiscalité				0,00
74	Subventions d'exploitation				0,00
75	Autres produits de gestion courante				0,00
013	Atténuations de charges				0,00
76	Produits financiers				0,00
77	Produits exceptionnels				0,00
TOTAL DE LA SECTION D'INVESTISSEMENT		F	0,00	L	0,00
10	Dotations, fonds divers et réserves		0,00		0,00

VILLE DE PERPIGNAN - PRI SAINT MATHIEU - CA - 2016

Chap.	Libellé	Dépenses engagées non mandatées	Titres restant à émettre
13	Subventions d'investissement	0,00	0,00
16	Emprunts et dettes assimilées	0,00	0,00
18	Compte de liaison : affectat° (BA,régie) (6)	0,00	0,00
20	Immobilisations incorporelles	0,00	0,00
21	Immobilisations corporelles	0,00	0,00
22	Immobilisations reçues en affectation (5)	0,00	0,00
23	Immobilisations en cours	0,00	0,00
26	Participat° et créances rattachées	0,00	0,00
27	Autres immobilisations financières	0,00	0,00

(1) Indiquer le signe – si les dépenses sont supérieures aux recettes, et + si les recettes sont supérieures aux dépenses.

(2) Les restes à réaliser de la section d'exploitation correspondent en dépenses, aux dépenses engagées non mandatées et non rattachées telles qu'elles ressortent de la comptabilité des engagements et en recettes, aux recettes certaines n'ayant pas donné lieu à l'émission d'un titre et non rattachées (R. 2311-11 du CGCT).

Les restes à réaliser de la section d'investissement correspondent en dépenses, aux dépenses engagées non mandatées au 31/12 de l'exercice précédent telles qu'elles ressortent de la comptabilité des engagements et aux recettes certaines n'ayant pas donné lieu à l'émission d'un titre au 31/12 de l'exercice précédent (R. 2311-11 du CGCT).

(3) Le chapitre 45 doit être détaillé conformément au plan de comptes, tant en recettes qu'en dépenses.

III – VOTE DU COMPTE ADMINISTRATIF	III
SECTION D'EXPLOITATION – DETAIL DES DEPENSES	A1

Chap/ art (1)	Libellé (1)	Crédits ouverts (BP+DM+RAR N-1)	Crédits employés (ou restant à employer)			Crédits annulés
			Mandats émis	Charges rattachées	Restes à réaliser au 31/12	
011	Charges à caractère général (2) (3)	47 420,22	23 692,00	0,00	0,00	23 728,22
6061	Fournitures non stockables (eau, énergie)	10 000,00	0,00	0,00	0,00	10 000,00
6132	Locations immobilières	1 000,00	0,00	0,00	0,00	1 000,00
614	Charges locatives et de copropriété	1 000,00	0,00	0,00	0,00	1 000,00
61528	Entretien, réparation autres biens immob.	1 000,00	0,00	0,00	0,00	1 000,00
6168	Autres	1 000,00	0,00	0,00	0,00	1 000,00
618	Divers	1 010,22	0,00	0,00	0,00	1 010,22
6226	Honoraires	1 000,00	0,00	0,00	0,00	1 000,00
6227	Frais d'actes et de contentieux	1 000,00	0,00	0,00	0,00	1 000,00
6228	Divers	1 000,00	0,00	0,00	0,00	1 000,00
63512	Taxes foncières	29 410,00	23 692,00	0,00	0,00	5 718,00
012	Charges de personnel, frais assimilés	0,00	0,00	0,00	0,00	0,00
014	Atténuations de produits (4)	0,00	0,00	0,00	0,00	0,00
65	Autres charges de gestion courante	1 100,00	0,00	0,00	0,00	1 100,00
6541	Créances admises en non-valeur	1 000,00	0,00	0,00	0,00	1 000,00
6542	Créances éteintes	100,00	0,00	0,00	0,00	100,00
TOTAL DEPENSES DE GESTION DES SERVICES (a) = (011+012+014+65)		48 520,22	23 692,00	0,00	0,00	24 828,22
66	Charges financières (b) (5)	0,00	0,00	0,00	0,00	0,00
67	Charges exceptionnelles (c)	11 000,00	0,00	0,00	0,00	11 000,00
673	Titres annulés sur exercices antérieurs	1 000,00	0,00	0,00	0,00	1 000,00
678	Autres charges exceptionnelles	10 000,00	0,00	0,00	0,00	10 000,00
68	Dotations aux provisions et dépréciat° (d) (6)	0,00	0,00			0,00
69	Impôts sur les bénéfices et assimilés (e) (7)	0,00	0,00	0,00	0,00	0,00
022	Dépenses imprévues (f)	0,00				
TOTAL DES DEPENSES REELLES = a+b+c+d+e+f		59 520,22	23 692,00	0,00	0,00	35 828,22
023	Virement à la section d'investissement	0,00				
042	Opérat° ordre transfert entre sections (8)(9)	1 177 860,00	22 899,00			1 154 961,00
675	Valeur comptable éléments d'actif cédés	1 154 960,00	0,00			1 154 960,00
6811	Dot. amort. Immos incorp. et corporelles	22 900,00	22 899,00			1,00
TOTAL DES PRELEVEMENTS AU PROFIT DE LA SECTION D'INVESTISSEMENT		1 177 860,00	22 899,00			1 154 961,00
043	Opérat° ordre intérieur de la section (10)	0,00	0,00			0,00
TOTAL DES DEPENSES D'ORDRE		1 177 860,00	22 899,00			1 154 961,00
TOTAL DES DEPENSES D'EXPLOITATION DE L'EXERCICE (= Total des opérations réelles et d'ordre)		1 237 380,22	46 591,00	0,00	0,00	1 190 789,22
Pour information D 002 Déficit d'exploitation reporté de N-1		201 619,78				

Détail du calcul des ICNE au compte 66112 (5)

Montant des ICNE de l'exercice	0,00
- Montant des ICNE de l'exercice N-1	0,00
= Différence ICNE N – ICNE N-1	0,00

(1) Détailler les chapitres budgétaires par article conformément au plan de comptes utilisé par la régie.
(2) Le compte 621 est retracé au sein du chapitre 012.
(3) Le compte 634 est uniquement ouvert en M. 41.
(4) Le compte 739 est uniquement ouvert en M. 43 et en M. 44.
(5) Si le montant des ICNE de l'exercice est inférieur au montant de l'exercice N-1, le montant de l'article 66112 sera négatif.
(6) Si la régie applique le régime des provisions semi-budgétaires, ainsi que pour la dotation aux dépréciations des stocks de fournitures et de marchandises, des créances et des valeurs mobilières de placement, aux dépréciations des comptes de tiers et aux dépréciations des comptes financiers.
(7) Ce chapitre n'existe pas en M. 49.
(8) Cf. définitions du chapitre des opérations d'ordre, DE 042 = RI 040.
(9) Le compte 6815 peut figurer dans le détail du chapitre 042 si la régie applique le régime des provisions budgétaires.
(10) Chapitre destiné à retracer les opérations particulières telles que les opérations de stocks ou liées à la tenue d'un inventaire permanent simplifié.

III – VOTE DU COMPTE ADMINISTRATIF	III
SECTION D'EXPLOITATION – DETAIL DES RECETTES	A2

Chap/ art(1)	Libellé (1)	Crédits ouverts (BP+DM+RAR N-1)	Crédits employés (ou restant à employer)			Crédits annulés
			Titres émis	Produits rattachés	Restes à réaliser au 31/12	
013	Atténuations de charges (2)	0,00	0,00	0,00	0,00	0,00
70	Ventes produits fabriqués, prestations	990,00	237,92	0,00	0,00	752,08
7083	Locations diverses	10,00	0,00	0,00	0,00	10,00
7087	Remboursement de frais	980,00	237,92	0,00	0,00	742,08
73	Produits issus de la fiscalité (3)	0,00	0,00	0,00	0,00	0,00
74	Subventions d'exploitation	750 000,00	0,00	0,00	0,00	750 000,00
74	Subventions d'exploitation	750 000,00	0,00	0,00	0,00	750 000,00
75	Autres produits de gestion courante	10 000,00	7 216,90	0,00	0,00	2 783,10
752	Revenus des immeubles	10 000,00	7 216,90	0,00	0,00	2 783,10
TOTAL = RECETTES DE GESTION DES SERVICES (a) = 70+73+74+75+013		760 990,00	7 454,82	0,00	0,00	753 535,18
76	Produits financiers (b)	0,00	0,00	0,00	0,00	0,00
77	Produits exceptionnels (c)	678 010,00	0,00	0,00	0,00	678 010,00
7718	Autres produits except. opérat° gestion	10,00	0,00	0,00	0,00	10,00
775	Produits cessions d'éléments d'actif	678 000,00	0,00	0,00	0,00	678 000,00
78	Reprises sur provisions et dépréciations (d) (4)	0,00	0,00			0,00
TOTAL DES RECETTES REELLES =a+b+c+d		1 439 000,00	7 454,82	0,00	0,00	1 431 545,18
042	Opérat° ordre transfert entre sections (6)	0,00	0,00			0,00
043	Opérat° ordre intérieur de la section (5)	0,00	0,00			0,00
TOTAL DES RECETTES D'ORDRE		0,00	0,00			0,00
TOTAL DES RECETTES D'EXPLOITATION DE L'EXERCICE (=Total des opérations réelles et d'ordre)		1 439 000,00	7 454,82	0,00	0,00	1 431 545,18
Pour information R 002 Excédent d'exploitation reporté de N-1		0,00				

Détail du calcul des ICNE au compte 7622

Montant des ICNE de l'exercice	0,00
- Montant des ICNE de l'exercice N-1	0,00
= Différence ICNE N – ICNE N-1	0,00

(1) Détailler les chapitres budgétaires par article conformément au plan de comptes utilisé par la régie.

(2) L'article 699 n'existe pas en M. 49.

(3) Ce chapitre existe uniquement en M. 41, M. 43 et M. 44.

(4) Si la régie applique le régime des provisions semi-budgétaires, ainsi que pour la dotation aux dépréciations des stocks de fournitures et de marchandises, des créances et des valeurs mobilières de placement, aux dépréciations des comptes de tiers et aux dépréciations des comptes financiers.

(5) Cf. Définitions du chapitre des opérations d'ordre, RE 042 = DI 040, RE 043=DE 043.

(6) Le compte 7815 peut figurer dans le détail du chapitre 042 si la régie a opté pour les provisions budgétaires.

III – VOTE DU COMPTE ADMINISTRATIF	III
SECTION D'INVESTISSEMENT – DETAIL DES DEPENSES	B1

Chap/ art (1)	Libellé (1)	Crédits ouverts (BP+DM+RAR N-1)	Mandats émis	Restes à réaliser au 31/12	Crédits annulés (2)
20	Immobilisations incorporelles (hors opérations)	14 000,00	0,00	0,00	14 000,00
2031	Frais d'études	1 000,00	0,00	0,00	1 000,00
2033	Frais d'insertion	3 000,00	0,00	0,00	3 000,00
2088	Autres immobilisations incorporelles	10 000,00	0,00	0,00	10 000,00
21	Immobilisations corporelles (hors opérations)	631 604,97	940,00	0,00	630 664,97
2138	Autres constructions	631 604,97	940,00	0,00	630 664,97
22	Immobilisations reçues en affectation (hors opérations)	0,00	0,00	0,00	0,00
23	Immobilisations en cours (hors opérations)	10 000,00	0,00	0,00	10 000,00
2313	Constructions	10 000,00	0,00	0,00	10 000,00
Total des dépenses d'équipement		655 604,97	940,00	0,00	654 664,97
10	Dotations, fonds divers et réserves	0,00	0,00	0,00	0,00
13	Subventions d'investissement	0,00	0,00	0,00	0,00
16	Emprunts et dettes assimilées	240,00	0,00	0,00	240,00
165	Dépôts et cautionnements reçus	240,00	0,00	0,00	240,00
18	Compte de liaison : affectat° (BA,régie)	0,00	0,00	0,00	0,00
26	Participat° et créances rattachées	0,00	0,00	0,00	0,00
27	Autres immobilisations financières	14 689,00	0,00	0,00	14 689,00
275	Dépôts et cautionnements versés	14 689,00	0,00	0,00	14 689,00
020	Dépenses imprévues	0,00	0,00	0,00	0,00
Total des dépenses financières		14 929,00	0,00	0,00	14 929,00
Total des dépenses d'opérations pour compte de tiers		0,00	0,00	0,00	0,00
TOTAL DEPENSES REELLES		670 533,97	940,00	0,00	669 593,97
040	Opérat° ordre transfert entre sections (5)	0,00	0,00	0,00	0,00
	Reprises sur autofinancement antérieur(6)	0,00	0,00	0,00	0,00
	Charges transférées	0,00	0,00	0,00	0,00
041	Opérations patrimoniales (7)	0,00	0,00	0,00	0,00
TOTAL DEPENSES D'ORDRE		0,00	0,00	0,00	0,00
TOTAL DES DEPENSES D'INVESTISSEMENT DE L'EXERCICE (= Total des dépenses réelles et d'ordre)		670 533,97	940,00	0,00	669 593,97
Pour information D 001 Solde d'exécution négatif reporté de N-1		522 866,03			

- (1) Détailler les chapitres budgétaires par article conformément au plan de comptes utilisé par la régie.
 (2) Les crédits annulés correspondent aux crédits ouverts auxquels il convient de soustraire les mandats émis et les restes à réaliser au 31/12.
 (3) Voir état III B3 pour le détail des opérations d'équipement.
 (4) Voir annexe IV A7 pour le détail des opérations pour compte de tiers.
 (5) Cf. définitions du chapitre des opérations d'ordre, DI 040 = RE 042.
 (6) Les comptes 15.2 pouvant figurer dans le détail des reprises sur autofinancement antérieur si la régie applique le régime des provisions budgétaires.
 (7) Cf. définitions du chapitre des opérations d'ordre, DI 041 = RI 041.

III – VOTE DU COMPTE ADMINISTRATIF	III
SECTION D'INVESTISSEMENT – DETAIL DES RECETTES	B2

Chap/ art (1)	Libellé (1)	Crédits ouverts (BP+DM+RAR N-1)	Titres émis	Restes à réaliser au 31/12	Crédits annulés (2)
13	Subventions d'investissement	300,00	0,00	0,00	300,00
1314	Subv. équipt Communes	300,00	0,00	0,00	300,00
16	Emprunts et dettes assimilées(hors 165)	0,00	0,00	0,00	0,00
20	Immobilisations incorporelles	0,00	0,00	0,00	0,00
21	Immobilisations corporelles	0,00	0,00	0,00	0,00
22	Immobilisations reçues en affectation	0,00	0,00	0,00	0,00
23	Immobilisations en cours	0,00	0,00	0,00	0,00
Total des recettes d'équipement		300,00	0,00	0,00	300,00
10	Dotations, fonds divers et réserves	0,00	0,00	0,00	0,00
165	Dépôts et cautionnements reçus	240,00	0,00	0,00	240,00
18	Compte de liaison : affectat° (BA,régie)	0,00	0,00	0,00	0,00
26	Participat° et créances rattachées	0,00	0,00	0,00	0,00
27	Autres immobilisations financières	15 000,00	0,00	0,00	15 000,00
275	Dépôts et cautionnements versés	15 000,00	0,00	0,00	15 000,00
Total des recettes financières		15 240,00	0,00	0,00	15 240,00
Total des recettes d'opérations pour compte de tiers		0,00	0,00	0,00	0,00
TOTAL DES RECETTES REELLES		15 540,00	0,00	0,00	15 540,00
021	Virement de la section d'exploitation	0,00			
040	Opérat° ordre transfert entre sections (4)(5)	1 177 860,00	22 899,00		1 154 961,00
2138	Autres constructions	1 154 960,00	0,00		1 154 960,00
28138	Autres constructions	22 900,00	22 899,00		1,00
TOTAL DES PRELEVEMENTS PROVENANT DE LA SECTION D'EXPLOITATION		1 177 860,00	22 899,00		1 154 961,00
041	Opérations patrimoniales (6)	0,00	0,00		0,00
TOTAL DES RECETTES D'ORDRE		1 177 860,00	22 899,00		1 154 961,00
TOTAL DES RECETTES D'INVESTISSEMENT DE L'EXERCICE (= Total des recettes réelles et d'ordre)		1 193 400,00	22 899,00	0,00	1 170 501,00
Pour information R 001 Solde d'exécution positif reporté de N-1		0,00			

- (1) Détailler les chapitres budgétaires par article conformément au plan de comptes utilisé par la régie.
 (2) Les crédits annulés correspondent aux crédits ouverts auxquels il convient de soustraire les mandats émis et les restes à réaliser au 31/12.
 (3) Voir annexe IV A7 pour le détail des opérations pour compte de tiers.
 (4) Cf. définitions du chapitre des opérations d'ordre, *DI 040 = RE 042*.
 (5) Les comptes 15..2 peuvent figurer dans le détail du chapitre 040 si la régie applique le régime des provisions budgétaires.
 (6) Cf. définitions du chapitre des opérations d'ordre, *DI 041 = RI 041*.

REPUBLIQUE FRANÇAISE

BUDGET ANNEXE ZAC DU FOULON
AGREGE AU BUDGET PRINCIPAL DE LA COMMUNE DE PERPIGNAN

Numéro SIRET : **21660136901192**

POSTE COMPTABLE : PERPIGNAN MUNICIPALE

M14
Budget annexe – Opérations et services assujettis à la TVA

COMPTE ADMINISTRATIF
voté par nature

BUDGET ANNEXE ZAC DU FOULON

ANNEE 2016

II – PRESENTATION GENERALE DU BUDGET	II
VUE D'ENSEMBLE	A1

EXECUTION DU BUDGET

		DEPENSES		RECETTES	
REALISATIONS DE L'EXERCICE (mandats et titres)	Section de fonctionnement	A	92 319,72	G	92 322,18
	Section d'investissement	B	46 159,86	H	0,00

		+		+	
REPORTS DE L'EXERCICE N-1	Report en section de fonctionnement (002)	C	0,00 (si déficit)	I	0,00 (si excédent)
	Report en section d'investissement (001)	D	807 555,75 (si déficit)	J	0,00 (si excédent)

TOTAL (réalisations + reports)		= A+B+C+D	946 035,33	= G+H+I+J	92 322,18
---------------------------------------	--	-----------	------------	-----------	-----------

RESTES A REALISER A REPORTER EN N+1 (1)	Section de fonctionnement	E	0,00	K	0,00
	Section d'investissement	F	0,00	L	0,00
	TOTAL des restes à réaliser à reporter en N+1	= E+F	0,00	= K+L	0,00

RESULTAT CUMULE	Section de fonctionnement	= A+C+E	92 319,72	= G+H+K	92 322,18
	Section d'investissement	= B+D+F	853 715,61	= H+J+L	0,00
	TOTAL CUMULE	= A+B+C+D+E+F	946 035,33	= G+H+I+J+K+L	92 322,18

DETAIL DES RESTES A REALISER

Chap.	Libellé	Dépenses engagées non mandatées	Titres restant à émettre
TOTAL DE LA SECTION DE FONCTIONNEMENT		E	0,00
011	Charges à caractère général	0,00	0,00
012	Charges de personnel, frais assimilés	0,00	0,00
014	Atténuations de produits	0,00	0,00
65	Autres charges de gestion courante	0,00	0,00
656	Frais fonctionnement des groupes d'élus	0,00	0,00
66	Charges financières	0,00	0,00
67	Charges exceptionnelles	0,00	0,00
70	Produits services, domaine et ventes div	0,00	0,00
73	Impôts et taxes	0,00	0,00
74	Dotations et participations	0,00	0,00
75	Autres produits de gestion courante	0,00	0,00
013	Atténuations de charges	0,00	0,00
76	Produits financiers	0,00	0,00
77	Produits exceptionnels	0,00	0,00
TOTAL DE LA SECTION D'INVESTISSEMENT		F	0,00
010	Stocks (4)	0,00	0,00
024	Produits des cessions d'immobilisations	0,00	0,00
10	Dotations, fonds divers et réserves	0,00	0,00
13	Subventions d'investissement	0,00	0,00
16	Emprunts et dettes assimilées	0,00	0,00

VILLE DE PERPIGNAN - ZAC DU FOULON - CA - 2016

Chap.	Libellé	Dépenses engagées non mandatées	Titres restant à émettre
18	Compte de liaison : affectat° (BA,régie) (6)	0,00	0,00
20	Immobilisations incorporelles	0,00	0,00
204	Subventions d'équipement versées	0,00	0,00
21	Immobilisations corporelles	0,00	0,00
22	Immobilisations reçues en affectation (5)	0,00	0,00
23	Immobilisations en cours	0,00	0,00
26	Participat° et créances rattachées	0,00	0,00
27	Autres immobilisations financières	0,00	0,00

(1) Les restes à réaliser de la section de fonctionnement correspondent en dépenses, aux dépenses engagées non mandatées et non rattachées telles qu'elles ressortent de la comptabilité des engagements et en recettes, aux recettes certaines n'ayant pas donné lieu à l'émission d'un titre et non rattachées (R. 2311-11 du CGCT).

Les restes à réaliser de la section d'investissement correspondent en dépenses, aux dépenses engagées non mandatées au 31/12 de l'exercice précédent telles qu'elles ressortent de la comptabilité des engagements et aux recettes certaines n'ayant pas donné lieu à l'émission d'un titre au 31/12 de l'exercice précédent (R. 2311-11 du CGCT).

(2) Le chapitre 45 doit être détaillé conformément au plan de compte, tant en dépenses qu'en recettes.

III – VOTE DU BUDGET	III
SECTION DE FONCTIONNEMENT – DETAIL DES DEPENSES	A1

Chap/ art (1)	Libellé (1)	Crédits ouverts (BP+DM+RAR N-1)	Crédits employés (ou restant à employer)			Crédits annulés
			Mandats émis	Charges rattachées	Restes à réaliser au 31/12	
011	Charges à caractère général	1 382 700,00	0,00	0,00	0,00	1 382 700,00
6015	Terrains à aménager	35 750,00	0,00	0,00	0,00	35 750,00
6045	Achats études, prestat° services (terrai	44 950,00	0,00	0,00	0,00	44 950,00
605	Achats matériel, équipements et travaux	1 300 000,00	0,00	0,00	0,00	1 300 000,00
608	Frais accessoires sur terrains en cours	2 000,00	0,00	0,00	0,00	2 000,00
012	Charges de personnel, frais assimilés	0,00	0,00	0,00	0,00	0,00
014	Atténuations de produits	0,00	0,00	0,00	0,00	0,00
65	Autres charges de gestion courante	0,00	0,00	0,00	0,00	0,00
656	Frais fonctionnement des groupes d'élus	0,00	0,00	0,00	0,00	0,00
TOTAL DEPENSES DE GESTION DES SERVICES (a) = (011+012+014+65+656)		1 382 700,00	0,00	0,00	0,00	1 382 700,00
66	Charges financières (b)	47 050,00	46 159,86	0,00	0,00	890,14
66111	Intérêts réglés à l'échéance	47 000,00	46 159,86	0,00	0,00	840,14
6688	Autres	50,00	0,00	0,00	0,00	50,00
67	Charges exceptionnelles (c)	50,00	0,00	0,00	0,00	50,00
6718	Autres charges exceptionnelles gestion	50,00	0,00	0,00	0,00	50,00
68	Dotations provisions semi-budgétaires (d) (3)	0,00	0,00	0,00	0,00	0,00
022	Dépenses imprévues (e)	0,00				
TOTAL DES DEPENSES REELLES = a+b+c+d+e		1 429 800,00	46 159,86	0,00	0,00	1 383 640,14
023	Virement à la section d'investissement	0,00	0,00			0,00
042	Opérat° ordre transfert entre sections (4) (5) (6)	4 568 850,00	0,00			4 568 850,00
71355	Variat° stocks terrains aménagés	4 568 850,00	0,00			4 568 850,00
TOTAL DES PRELEVEMENTS AU PROFIT DE LA SECTION D'INVESTISSEMENT		4 568 850,00	0,00			4 568 850,00
043	Opérat° ordre intérieur de la section (7)	47 000,00	46 159,86			840,14
608	Frais accessoires sur terrains en cours	47 000,00	46 159,86			840,14
TOTAL DES DEPENSES D'ORDRE		4 615 850,00	46 159,86			4 569 690,14
TOTAL DES DEPENSES DE FONCTIONNEMENT DE L'EXERCICE (= Total des opérations réelles et d'ordre)		6 045 650,00	92 319,72	0,00	0,00	5 953 330,28
Pour information D 002 Déficit de fonctionnement reporté de N-1		0,00				

Détail du calcul des ICNE au compte 66112 (2)

Montant des ICNE de l'exercice	0,00
Montant des ICNE de l'exercice N-1	0,00
= Différence ICNE N – ICNE N-1	0,00

(1) Détailler les chapitres budgétaires par article conformément au plan de comptes appliqué par la commune ou l'établissement.

(2) Si le mandatement des ICNE de l'exercice est inférieur au montant de l'exercice N-1, le montant du compte 66112 sera négatif.

(3) Si la commune ou l'établissement applique le régime des provisions semi-budgétaires.

(4) Cf. définition du chapitre des opérations d'ordre, DF 042 = RI 040.

(5) Dont 675 et 676.

(6) Le compte 6815 peut figurer dans le détail du chapitre 042 si la commune ou l'établissement applique le régime des provisions budgétaires.

(7) Chapitre destiné à retracer les opérations particulières telles que les opérations de stocks ou liées à la tenue d'un inventaire permanent simplifié.

III – VOTE DU BUDGET	III
SECTION DE FONCTIONNEMENT – DETAIL DES RECETTES	A2

Chap/ art(1)	Libellé (1)	Crédits ouverts (BP+DM+RAR N-1)	Crédits employés (ou restant à employer)			Crédits annulés
			Titres émis	Produits rattachés	Restes à réaliser au 31/12	
013	Atténuations de charges	0,00	0,00	0,00	0,00	0,00
70	Produits services, domaine et ventes div	4 568 650,00	0,00	0,00	0,00	4 568 650,00
7015	Ventes de terrains aménagés	4 568 650,00	0,00	0,00	0,00	4 568 650,00
73	Impôts et taxes	0,00	0,00	0,00	0,00	0,00
74	Dotations et participations	0,00	0,00	0,00	0,00	0,00
75	Autres produits de gestion courante	3,00	2,46	0,00	0,00	0,54
758	Produits divers de gestion courante	3,00	2,46	0,00	0,00	0,54
TOTAL = RECETTES DE GESTION DES SERVICES (a) = 70+73+74+75+013		4 568 653,00	2,46	0,00	0,00	4 568 650,54
76	Produits financiers (b)	0,00	0,00	0,00	0,00	0,00
77	Produits exceptionnels (c)	197,00	0,00	0,00	0,00	197,00
773	Mandats annulés (exercices antérieurs)	100,00	0,00	0,00	0,00	100,00
7788	Produits exceptionnels divers	97,00	0,00	0,00	0,00	97,00
78	Reprises provisions semi-budgétaires (d) (2)	0,00	0,00	0,00	0,00	0,00
TOTAL DES RECETTES REELLES =a+b+c+d		4 568 850,00	2,46	0,00	0,00	4 568 847,54
042	Opérat° ordre transfert entre sections (3) (4) (5)	1 429 800,00	46 159,86			1 383 640,14
71355	Variat° stocks terrains aménagés	1 429 800,00	46 159,86			1 383 640,14
043	Opérat° ordre intérieur de la section (6)	47 000,00	46 159,86			840,14
796	Transferts charges financières	47 000,00	46 159,86			840,14
TOTAL DES RECETTES D'ORDRE		1 476 800,00	92 319,72			1 384 480,28
TOTAL DES RECETTES DE FONCTIONNEMENT DE L'EXERCICE (=Total des opérations réelles et d'ordre)		6 045 650,00	92 322,18	0,00	0,00	5 953 327,82
Pour information R 002 Excédent de fonctionnement reporté de N-1		0,00				

Détail du calcul des ICNE au compte 7622

Montant des ICNE de l'exercice	0,00
Montant des ICNE de l'exercice N-1	0,00
= Différence ICNE N – ICNE N-1	0,00

(1) Détailler les chapitres budgétaires par article conformément au plan de comptes appliqué par la commune ou l'établissement.

(2) Si la commune ou l'établissement applique le régime des provisions semi-budgétaires.

(3) Cf. définitions du chapitre des opérations d'ordre, RF 042 = DI 040.

(4) Dont 776.

(5) Le compte 7815 peut figurer dans le détail du chapitre 042 si la commune ou l'établissement applique le régime des provisions budgétaires.

(6) Chapitre destiné à retracer les opérations particulières telles que les opérations de stocks ou liées à la tenue d'un inventaire permanent simplifié.

III - VOTE DU BUDGET					III
SECTION D'INVESTISSEMENT - DETAIL DES DEPENSES					B1
Chap/ art (1)	Libellé (1)	Crédits ouverts (BP+DM+RAR N-1)	Mandats émis	Restes à réaliser au 31/12	Crédits annulés
010	Stocks	0,00	0,00	0,00	0,00
20	Immobilisations incorporelles (sauf opérations et 204)	0,00	0,00	0,00	0,00
204	Subventions d'équipement versées (sauf opérations)	0,00	0,00	0,00	0,00
21	Immobilisations corporelles (sauf opérations)	0,00	0,00	0,00	0,00
22	Immobilisations reçues en affectation (sauf opérations)	0,00	0,00	0,00	0,00
23	Immobilisations en cours (sauf opérations)	0,00	0,00	0,00	0,00
Total des dépenses d'équipement		0,00	0,00	0,00	0,00
10	Dotations, fonds divers et réserves	0,00	0,00	0,00	0,00
13	Subventions d'investissement	0,00	0,00	0,00	0,00
16	Emprunts et dettes assimilées	3 100 044,25	0,00	0,00	3 100 044,25
1641	Emprunts en euros	3 100 044,25	0,00	0,00	3 100 044,25
18	Compte de liaison : affectat° (BA,régie)	0,00	0,00	0,00	0,00
26	Participat° et créances rattachées	0,00	0,00	0,00	0,00
27	Autres immobilisations financières	0,00	0,00	0,00	0,00
020	Dépenses imprévues	0,00			
Total des dépenses financières		3 100 044,25	0,00	0,00	3 100 044,25
Total des dépenses d'opérations pour compte de tiers		0,00	0,00	0,00	0,00
TOTAL DEPENSES REELLES		3 100 044,25	0,00	0,00	3 100 044,25
040	Opérat° ordre transfert entre sections (4)	1 429 800,00	46 159,86		1 383 640,14
	Reprises sur autofinancement antérieur (5)	0,00	0,00		0,00
	Charges transférées (6)	1 429 800,00	46 159,86		1 383 640,14
3555	Terrains aménagés	1 429 800,00	46 159,86		1 383 640,14
041	Opérations patrimoniales (7)	0,00	0,00		0,00
TOTAL DEPENSES D'ORDRE		1 429 800,00	46 159,86		1 383 640,14
TOTAL DES DEPENSES D'INVESTISSEMENT DE L'EXERCICE (= Total des dépenses réelles et d'ordre)		4 529 844,25	46 159,86	0,00	4 483 684,39
Pour information D 001 Solde d'exécution négatif reporté de N-1		807 555,75			

(1) Détailler les chapitres budgétaires par article conformément au plan de comptes appliqué par la commune ou l'établissement.

(2) Voir état III B3 pour le détail des opérations d'équipement.

(3) Voir annexes IV A9 pour le détail des opérations pour compte de tiers.

(4) Cf. définitions du chapitre d'opérations d'ordre, DI 040=RF 042.

(5) Les comptes 15, 29, 39, 49 et 59 peuvent figurer dans le détail du chapitre 040 si la commune ou l'établissement applique le régime des provisions budgétaires.

(6) Dont 192.

(7) Cf. définitions du chapitre des opérations d'ordre, DI 041= RI 041.

III – VOTE DU BUDGET	III
SECTION D'INVESTISSEMENT – DETAIL DES RECETTES	B2

Chap/ art (1)	Libellé (1)	Crédits ouverts (BP+DM+RAR N-1)	Titres émis	Restes à réaliser au 31/12	Crédits annulés
010	Stocks	0,00	0,00	0,00	0,00
13	Subventions d'investissement	0,00	0,00	0,00	0,00
16	Emprunts et dettes assimilées(hors 165)	768 550,00	0,00	0,00	768 550,00
1641	Emprunts en euros	768 550,00	0,00	0,00	768 550,00
20	Immobilisations incorporelles(sauf 204)	0,00	0,00	0,00	0,00
204	Subventions d'équipement versées	0,00	0,00	0,00	0,00
21	Immobilisations corporelles	0,00	0,00	0,00	0,00
22	Immobilisations reçues en affectation	0,00	0,00	0,00	0,00
23	Immobilisations en cours	0,00	0,00	0,00	0,00
Total des recettes d'équipement		768 550,00	0,00	0,00	768 550,00
10	Dotations, fonds divers et réserves	0,00	0,00	0,00	0,00
138	Autres subvent° invest. non transf.	0,00	0,00	0,00	0,00
165	Dépôts et cautionnements reçus	0,00	0,00	0,00	0,00
18	Compte de liaison : affectat° (BA,régie)	0,00	0,00	0,00	0,00
26	Participat° et créances rattachées	0,00	0,00	0,00	0,00
27	Autres immobilisations financières	0,00	0,00	0,00	0,00
024	Produits des cessions d'immobilisations	0,00	0,00	0,00	0,00
Total des recettes financières		0,00	0,00	0,00	0,00
Total des recettes d'opérations pour compte de tiers		0,00	0,00	0,00	0,00
TOTAL DES RECETTES REELLES		768 550,00	0,00	0,00	768 550,00
021	Virement de la sect° de fonctionnement	0,00	0,00	0,00	0,00
040	Opérat° ordre transfert entre sections (3) (4)	4 568 850,00	0,00	0,00	4 568 850,00
3555	Terrains aménagés	4 568 850,00	0,00	0,00	4 568 850,00
TOTAL DES PRELEVEMENTS PROVENANT DE LA SECTION DE FONCTIONNEMENT		4 568 850,00	0,00	0,00	4 568 850,00
041	Opérations patrimoniales (5)	0,00	0,00	0,00	0,00
TOTAL DES RECETTES D'ORDRE		4 568 850,00	0,00	0,00	4 568 850,00
TOTAL DES RECETTES D'INVESTISSEMENT DE L'EXERCICE (= Total des recettes réelles et d'ordre)		5 337 400,00	0,00	0,00	5 337 400,00
Pour information R 001 Solde d'exécution positif reporté de N-1		0,00			

(1) Détailler les chapitres budgétaires par article conformément au plan de comptes appliqué par la commune ou l'établissement.

(2) Voir annexes IV A9 pour le détail des opérations pour compte de tiers.

(3) Cf. définition du chapitre des opérations d'ordre, RI 040 = DF 042.

(4) Les comptes 15, 29, 39, 49 et 59 peuvent figurer dans le détail du chapitre 040 si la commune ou l'établissement applique le régime des provisions budgétaires.

(5) Cf. définitions du chapitre des opérations d'ordre, DI 041= RI 041.

